CODHA
FONDATION ENSEMBLE

LBL association d'architectes
BLSA- BuilMLcoprotie et Associés SA
DLA - Daniela Lienigme architectes

Nouvel immeuble de logement et transformation volaux existante
Adresse : Route de Chêne 308, 1224 Chêne-Bourgeries - Parcelle N°500

Architectes	LBL association	p.a 19 Rue de la Filature - 1227 Carouge	022 320 04 85	ced@lblarchitectes.ch
	Daniela Lienigme Architectes SARL - DLA	19 Rue de la Filature - 1227 Carouge	022 320 04 85	ced@lblarchitectes.ch
	BuilMLcoprotie et Associés SA - BLSA	3 Place de la Fonderie - 1227 Carouge	022 342 41 60	ced@lblarchitectes.ch
Ing. civil	EDMS SA	10 Chemin des Poissons - 1213 Petit Lancy	022 884 84 84	edms@edms.ch
Arch. thermicien	ATBM SA	8 rue des Vieux Grenadiers - 1205 Genève	022 808 90 50	info@atbm.ch
Ing. électricité	Rhône Electro SA	12 bis Avenue Rosemont - 1208 Genève	022 787 22 44	info@rhone-electro.com
Ing. acoustique	Deidesé Acoustique	1 Rue de la Muse - 1205 Genève	022 328 48 28	dfaist@deiseacoustique.ch
Ing. géotechnicien	AVARIAS & FINANCIAS SA	6 Route des Jeunes - 1227 Carouge	022 301 32 61	geotechnique@avarias-financias.ch
Ing. chauffage - vent	ENERGESTION SA	2 Chemin de la Gravière - 1227 Carouge	022 300 37 22	info@energestion.ch
Ing. sanitaire	ENERGESTION SA	2 Chemin de la Gravière - 1227 Carouge	022 300 37 22	info@energestion.ch
Ing. géomètre	HKD Géomatique SA	3 chemin de l'Echo - 1213 Onex	022 879 89 79	info@hkd-geomatique.com
Ing. sécurité	Ecoworkcee SA	9 bis Rue de Veyrier - 1227 Carouge	022 308 47 00	info@ecoworkcee.ch

Maison
Rez supérieur +0.00
Altitude : +424.76

Immeuble
Rez sud : +0.00
Altitude : +424.00

CODMA

TRANSFORMATION ET EXTENSION

COUPES GENERALE "B"

N° COD-MA-A6-CBB-020

OUVRAGE TERMINE | DATE: 01.10.2021 | ECH: 1/20 | DESS: JPB / CD / SA

Indice	Date	Auteur	Modifications

COM

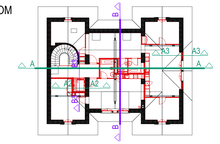

P01

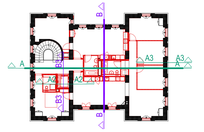

PRS

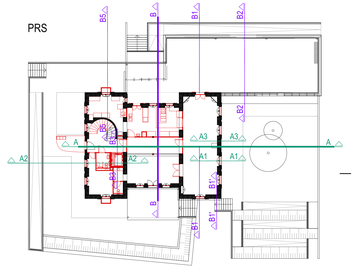
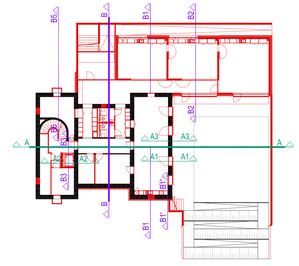
PRI