ECOQUARTIER PRA ROMAN NORD

ATTRIBUTION DES APPARTEMENTS ET COMMERCES

JUILLET 2017

SOMMAIRE

1. LISTE DES APPARTEMENTS

2. PLANS DE SITUATION
- 2.1 Sous-sol
- 2.2 Rez-de-chaussée
- 2.3 Etage
- 2.4 Combles

3. CLUSTERS (APPARTEMENTS COMMUNAUTAIRES)
- 3.1 B5
- 3.2 B10

4. REZ-DE-CHAUSSEE
- 4.1 B1
- 4.2 B2
- 4.3 B3
- 4.4 B4
- 4.5 B6
- 4.6 B7
- 4.7 B8
- 4.8 B9
- 4.9 B11
- 4.10 B12

5. ETAGE
- 5.1 B1/B4/B12
- 5.2 B2/B11
- 5.3 B3/B5/B9/B10
- 5.4 B6
- 5.5 B7
- 5.6 B8

6. COMBLES
- 6.1 B1/B4/B12
- 6.2 B2/B11
- 6.3 B3/B5/B9/B10
- 6.4 B6
- 6.5 B7
- 6.6 B8

7. SOUS-SOL
- 7.1 B6
- 7.2 B7

8. COUPES
- 8.1 Coupes type

PONT12

choix	bâtiment	niveau	numéro	2 pièces	3 pièces	4 pièces	5 pièces	cluster	commerce	surface m2
	B1	R	1			x				88
	B1	R	2			x				94
	B1	E	1			x				86
	B1	E	2				x			113
	B1	C	1		x					89
	B1	C	2		x					81
	B2	R	1			x				94
	B2	R	2		x					69
	B2	R	3	x						50
	B2	R	4			x				94
	B2	E	1				x			100
	B2	E	2		x					67
	B2	E	3		x					73
	B2	E	4			x				86
	B2	C	1		x					82
	B2	C	2	x						56
	B2	C	3	x						55
	B2	C	4		x					80
	B3	R	1		x					74
	B3	R	2				x			108
	B3	E	1			x				86
	B3	E	2				x			113
	B3	C	1		x					89
	B3	C	2		x					81
	B4	R	1			x				94
	B4	R	2			x				88
	B4	E	1			x				86
	B4	E	2				x			113
	B4	C	1		x					89
	B4	C	2		x					81
	B5	R	1					x		181
	B5	E	1			x				86
	B5	E	2				x			113
	B5	C	1		x					89
	B5	C	2		x					81
	B6	R	1						x	71
	B6	R	2		x					70
	B6	R	3	x						50
	B6	R	4			x				93
	B6	E	1				x			100
	B6	E	2		x					67
	B6	E	3		x					73
	B6	E	4			x				85
	B6	C	1		x					82
	B6	C	2	x						56
	B6	C	3	x						55
	B6	C	4		x					80
	B7	R	1						x	110
	B7	R	4						x	89

choix	bâtiment	niveau	numéro	2 pièces	3 pièces	4 pièces	5 pièces	cluster	commerce	surface m2
	B7	E	1				x			100
	B7	E	2				x			112
	B7	E	3				x			113
	B7	C	1		x					81
	B7	C	2			x				109
	B7	C	3		x					81
	B8	R	3			x				94
	B8	E	1				x			100
	B8	E	2			x				99
	B8	C	1		x					90
	B8	C	2		x					80
	B9	R	1			x				88
	B9	R	2			x				94
	B9	E	1			x				86
	B9	E	2				x			113
	B9	C	1		x					89
	B9	C	2		x					81
	B10	R	1					x		181
	B10	E	1			x				86
	B10	E	2				x			113
	B10	C	1		x					89
	B10	C	2		x					81
	B11	R	1			x				94
	B11	R	2		x					69
	B11	R	3	x						50
	B11	R	4			x				94
	B11	E	1				x			100
	B11	E	2		x					67
	B11	E	3		x					73
	B11	E	4			x				86
	B11	C	1		x					82
	B11	C	2	x						56
	B11	C	3	x						55
	B11	C	4		x					80
	B12	R	1		x					74
	B12	R	2				x			108
	B12	E	1			x				86
	B12	E	2				x			113
	B12	C	1		x					89
	B12	C	2		x					81
	Total			**9**	**35**	**24**	**16**	**2**	**3**	**7807**

2.1 SOUS.SOL

caves/locaux techniques/chaufferie

dépot commerce

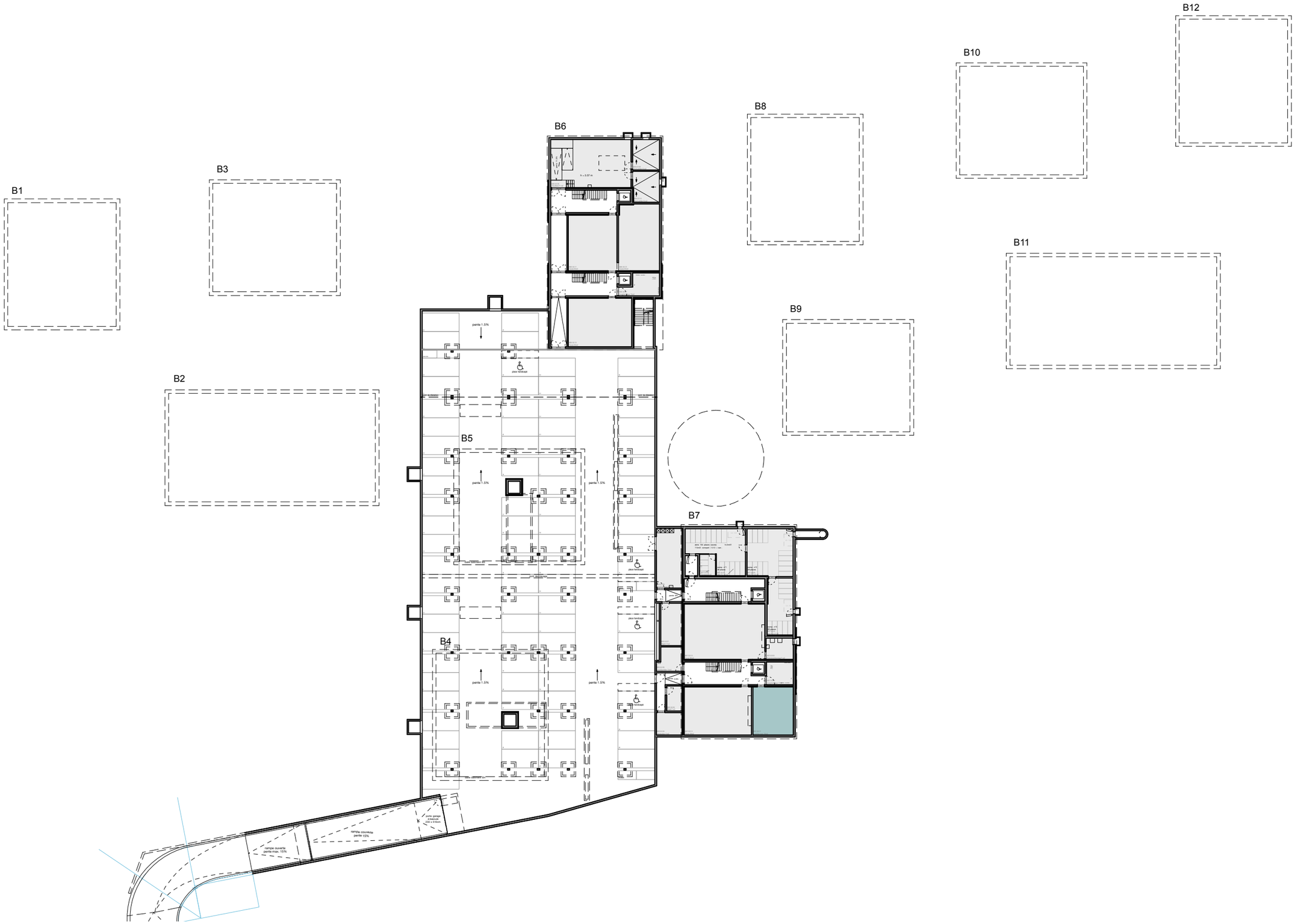

PONT12

Architectes
PONT12 ARCHITECTES SA
Rue Centrale 15
1022 Chavannes-près-Renens
tel. +41 21 341 99 10
info@pont12.ch

Maître de l'ouvrage
CODHA - Coopérative de l'habitat associatif
9, rue des Gares, CP 2237
1211 Genève 2
tel. +41 22 748 48 50

Objet
1303 CODHA
Ecoquartier Pra Roman Nord

Titre du plan
Plan général sous-sol
Attribution des appartements

N° du plan
1303_P12_1900_GEN

Date
12.07.2017

Indice de révision
-

Phase
41 Appel d'offres

Format
A3

Echelle et orientation
1/500

Auteur
MH

Nom de fichier
1303_41_GEN_Plans.vwx

Altitude de référence
-

Commentaires

L'ENTREPRENEUR EST TENU DE VÉRIFIER TOUTES LES COTES / TOUTE ERREUR SERA SIGNALÉE À LA DIRECTION DES TRAVAUX / LES CONDITIONS GÉNÉRALES ET PARTICULIÈRES DU CONTRAT SONT INALIÉNABLES / TOUS LES PLANS SERONT SOUMIS À LA DIRECTION ARCHITECTURALE AVANT EXÉCUTION

2.2 REZ-DE-CHAUSSEE

- commerces
- salles communes
- chambres d'amis
- cluster
- 2 pièces
- 3 pièces
- 4 pièces
- 5 pièces

PONT12

Architectes
PONT12 ARCHITECTES SA
Rue Centrale 15
1022 Chavannes-près-Renens
tel. +41 21 341 99 10
info@pont12.ch

Maître de l'ouvrage
CODHA - Coopérative de l'habitat associatif
9, rue des Gares, CP 2237
1211 Genève 2
tel. +41 22 748 48 50

Objet
1303 CODHA
Ecoquartier Pra Roman Nord

Titre du plan
Plan général rez-de-chaussée
Attribution des appartements

N° du plan
1303_P12_1901_GEN

Date
12.07.2017

Indice de révision
-

Phase
41 Appel d'offres

Format
A3

Echelle et orientation
1/500

Auteur
MH

Nom de fichier
1303_41_GEN_Plans.vwx

Altitude de référence
-

Commentaires

L'ENTREPRENEUR EST TENU DE VÉRIFIER TOUTES LES COTES / TOUTE ERREUR SERA SIGNALÉE À LA DIRECTION DES TRAVAUX / LES CONDITIONS GÉNÉRALES ET PARTICULIÈRES DU CONTRAT SONT INALIÉNABLES / TOUS LES PLANS SERONT SOUMIS À LA DIRECTION ARCHITECTURALE AVANT EXÉCUTION

2.3 ETAGE

3 pièces
4 pièces
5 pièces
6 pièces

PONT12

Architectes
PONT12 ARCHITECTES SA
Rue Centrale 15
1022 Chavannes-près-Renens
tel. +41 21 341 99 10
info@pont12.ch

Maître de l'ouvrage
CODHA - Coopérative de l'habitat associatif
9, rue des Gares, CP 2237
1211 Genève 2
tel. +41 22 748 48 50

Objet
1303 CODHA
Ecoquartier Pra Roman Nord

Titre du plan
Plan général étage
Attribution des appartements

N° du plan
1303_P12_1902_GEN

Date
12.07.2017

Indice de révision
-

Phase
41 Appel d'offres

Format
A3

Echelle et orientation
1/500

Auteur
MH

Nom de fichier
1303_41_GEN_Plans.vwx

Altitude de référence
-

Commentaires

L'ENTREPRENEUR EST TENU DE VÉRIFIER TOUTES LES COTES ! TOUTE ERREUR SERA SIGNALÉE À LA DIRECTION DES TRAVAUX ; LES CONDITIONS GÉNÉRALES ET PARTICULIÈRES DU CONTRAT SONT INALIÉNABLES / TOUS LES PLANS SERONT SOUMIS À LA DIRECTION ARCHITECTURALE AVANT EXÉCUTION

2.4 COMBLES

2 pièces
3 pièces
4 pièces

PONT12

Architectes
PONT12 ARCHITECTES SA
Rue Centrale 15
1022 Chavannes-près-Renens
tel. +41 21 341 99 10
info@pont12.ch

Maître de l'ouvrage
CODHA - Coopérative de l'habitat associatif
9, rue des Gares, CP 2237
1211 Genève 2
tel. +41 22 748 48 50

Objet
1303 CODHA
Ecoquartier Pra Roman Nord

Titre du plan
Plan général combles
Attribution des appartements

N° du plan
1303_P12_1903_GEN

Date
12.07.2017

Indice de révision
-

Phase
41 Appel d'offres

Format
A3

Echelle et orientation
1/500

Auteur
MH

Nom de fichier
1303_41_GEN_Plans.vwx

Altitude de référence
-

Commentaires

L'ENTREPRENEUR EST TENU DE VÉRIFIER TOUTES LES COTES / TOUTE ERREUR SERA SIGNALÉE À LA DIRECTION DES TRAVAUX / LES CONDITIONS GÉNÉRALES ET PARTICULIÈRES DU CONTRAT SONT INALIÉNABLES / TOUS LES PLANS SERONT SOUMIS À LA DIRECTION ARCHITECTURALE AVANT EXÉCUTION

3.1 CLUSTER - REZ-DE-CHAUSSEE
BATIMENT B5

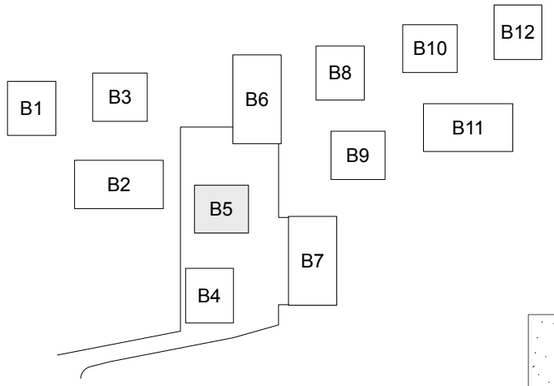

espace commun	65 m²	
suite 1	29 m²	
suite 2	29 m²	
suite 3	56 m²	

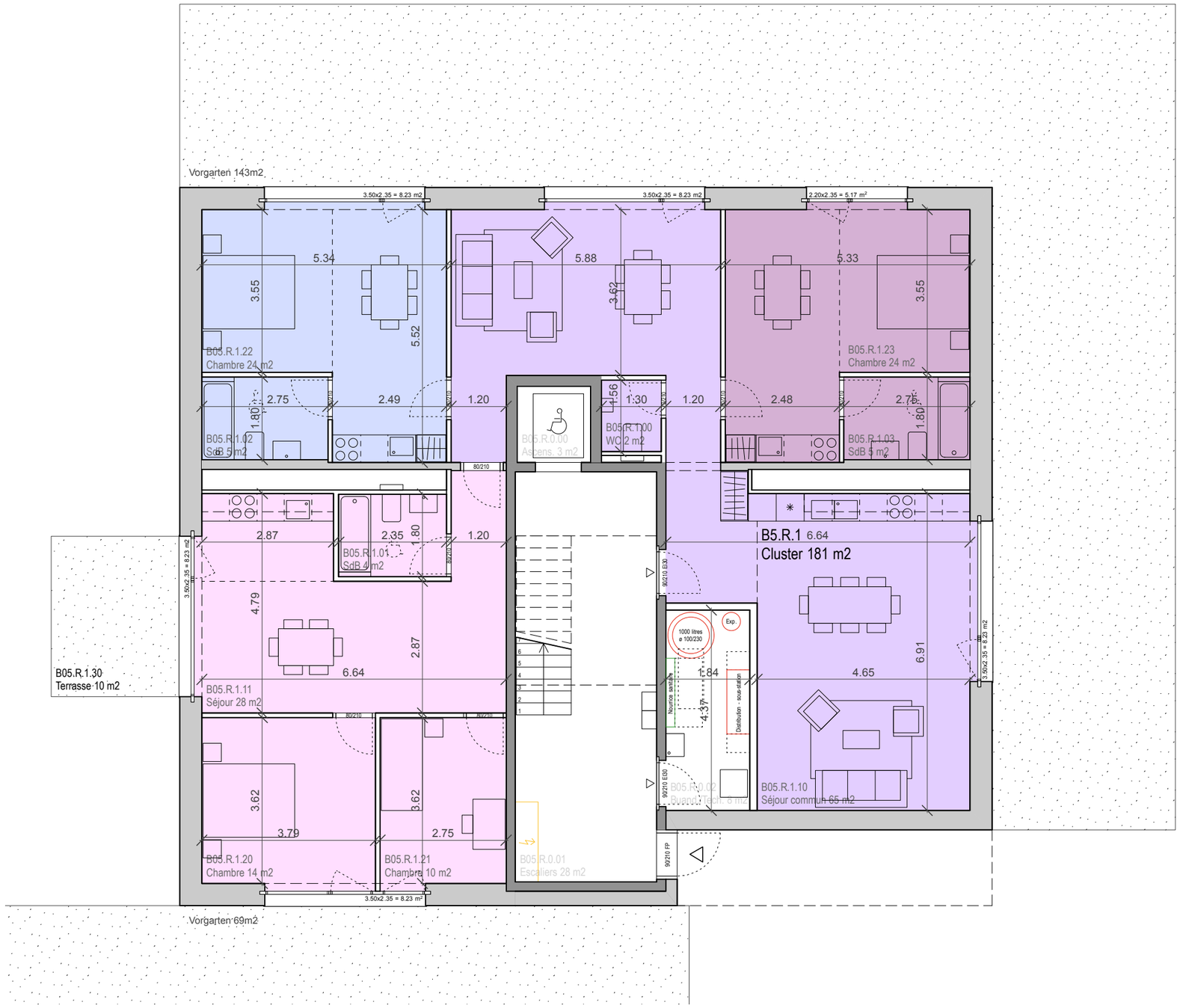

PONT12

Architectes

PONT12 ARCHITECTES SA
Rue Centrale 15
1022 Chavannes-près-Renens
tel. +41 21 341 99 10
info@pont12.ch

Maître de l'ouvrage

CODHA - Coopérative de l'habitat associatif
9, rue des Gares, CP 2237
1211 Genève 2
tel. +41 22 748 48 50

Objet
1303 CODHA
Ecoquartier Pra Roman Nord

Titre du plan
Plan rez-de-chaussée B5
Attribution des appartements

N° du plan
1303_P12_1914_B05

Date
12.07.2017

Indice de révision
-

Phase
41 Appel d'offres

Format
A3

Echelle et orientation
1/100

Auteur
MH

Nom de fichier
1303_41_GEN_Plans.vwx

Altitude de référence
-

Commentaires

L'ENTREPRENEUR EST TENU DE VERIFIER TOUTES LES COTES / TOUTE ERREUR SERA SIGNALÉE À LA DIRECTION DES TRAVAUX / LES CONDITIONS GÉNÉRALES ET PARTICULIÈRES DU CONTRAT SONT INALÉNABLES / TOUS LES PLANS SERONT SOUMIS À LA DIRECTION ARCHITECTURALE AVANT EXÉCUTION

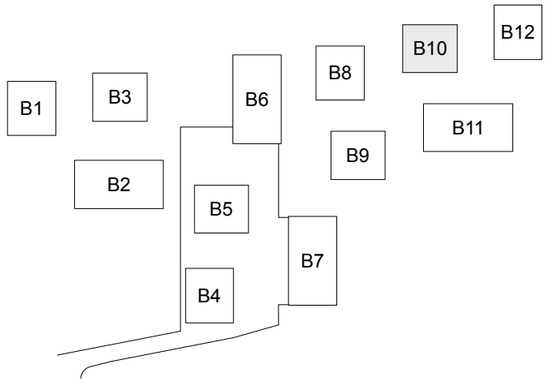

3.2 CLUSTER - REZ-DE-CHAUSSEE
BATIMENT B10

espace commun	65 m²	
suite 1	29 m²	
suite 2	29 m²	
suite 3	58 m²	

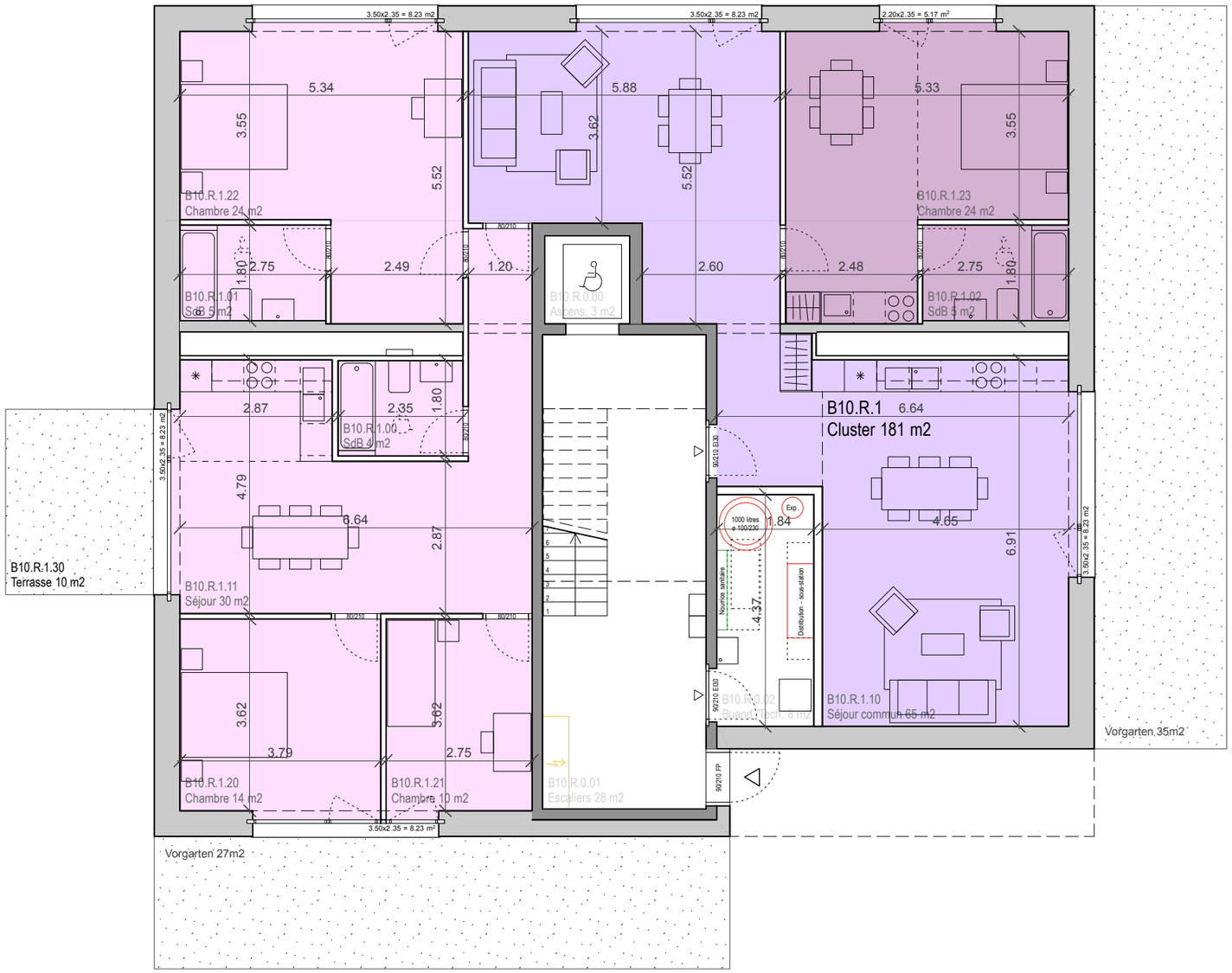

PONT12

Architectes

PONT12 ARCHITECTES SA
Rue Centrale 15
1022 Chavannes-près-Renens
tel. +41 21 341 99 10
info@pont12.ch

Maître de l'ouvrage

CODHA - Coopérative de l'habitat associatif
9, rue des Gares, CP 2237
1211 Genève 2
tel. +41 22 748 48 50

Objet
1303 CODHA
Ecoquartier Pra Roman Nord

Titre du plan
Plan rez-de-chaussée B10
Attribution des appartements

N° du plan
1303_P12_1919_B10

Date
12.07.2017

Indice de révision
-

Phase
41 Appel d'offres

Format
A3

Echelle et orientation
1/100

Auteur
MH

Nom de fichier
1303_41_GEN_Plans.vwx

Altitude de référence
-

Commentaires

L'ENTREPRENEUR EST TENU DE VÉRIFIER TOUTES LES COTES / TOUTE ERREUR SERA SIGNALÉE À LA DIRECTION DES TRAVAUX. LES CONDITIONS GÉNÉRALES ET PARTICULIÈRES DU CONTRAT SONT INALIÉNABLES / TOUS LES PLANS SERONT SOUMIS À LA DIRECTION ARCHITECTURALE AVANT EXÉCUTION

4.1 REZ-DE-CHAUSSEE
BATIMENT B1

4 pièces	94 m²	
4 pièces	88 m²	

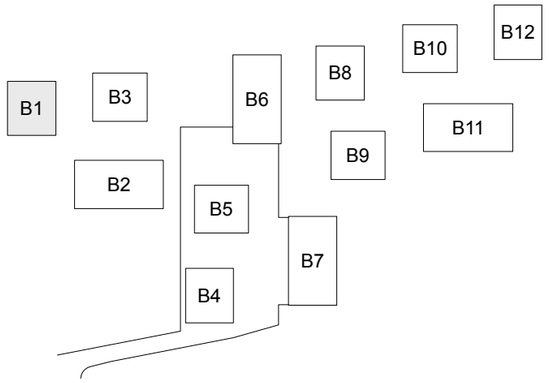

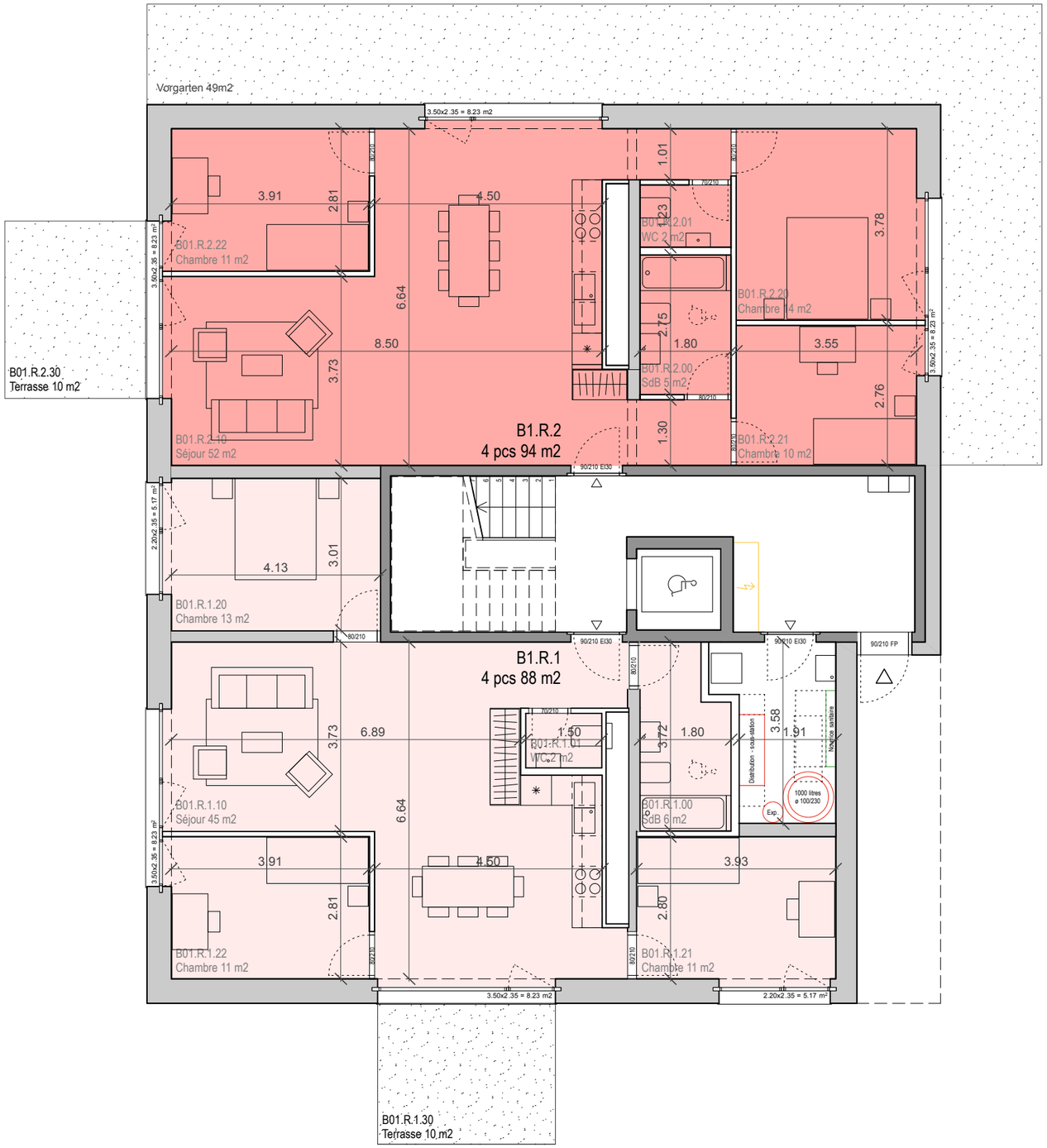

PONT12

Architectes
PONT12 ARCHITECTES SA
Rue Centrale 15
1022 Chavannes-près-Renens
tel. +41 21 341 99 10
info@pont12.ch

Maître de l'ouvrage
CODHA - Coopérative de l'habitat associatif
9, rue des Gares, CP 2237
1211 Genève 2
tel. +41 22 748 48 50

Objet
1303 CODHA
Ecoquartier Pra Roman Nord

Titre du plan
Plan rez-de-chaussée B1
Attribution des appartements

N° du plan
1303_P12_1910_B01

Date
12.07.2017

Indice de révision
-

Phase
41 Appel d'offres

Format
A3

Echelle et orientation
1/100

Auteur
MH

Nom de fichier
1303_41_GEN_Plans.vwx

Altitude de référence
-

Commentaires

L'ENTREPRENEUR EST TENU DE VÉRIFIER TOUTES LES COTES / TOUTE ERREUR SERA SIGNALÉE À LA DIRECTION DES TRAVAUX / LES CONDITIONS GÉNÉRALES ET PARTICULIÈRES DU CONTRAT SONT INALIÉNABLES / TOUS LES PLANS SERONT SOUMIS À LA DIRECTION ARCHITECTURALE AVANT EXÉCUTION

4.2 REZ-DE-CHAUSSEE
BATIMENT B2

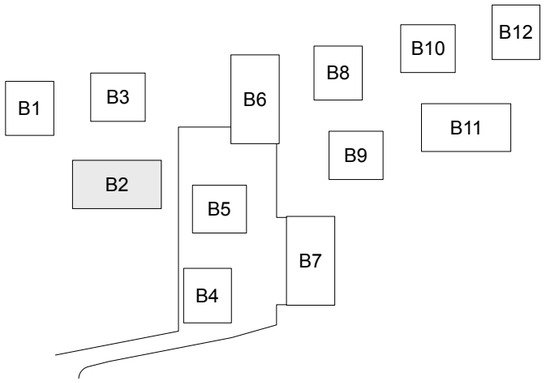

2 pièces	50 m²	
3 pièces	69 m²	
4 pièces	94 m²	
4 pièces	94 m²	

PONT12

Architectes
PONT12 ARCHITECTES SA
Rue Centrale 15
1022 Chavannes-près-Renens
tel. +41 21 341 99 10
info@pont12.ch

Maître de l'ouvrage
CODHA - Coopérative de l'habitat associatif
9, rue des Gares, CP 2237
1211 Genève 2
tel. +41 22 748 48 50

Objet
1303 CODHA
Ecoquartier Pra Roman Nord

Titre du plan
Plan rez-de-chaussée B2
Attribution des appartements

N° du plan
1303_P12_1911_B02

Date
12.07.2017

Indice de révision
-

Phase
41 Appel d'offres

Format
A3

Echelle et orientation
1/100

Auteur
MH

Nom de fichier
1303_41_GEN_Plans.vwx

Altitude de référence
-

Commentaires

L'ENTREPRENEUR EST TENU DE VÉRIFIER TOUTES LES COTES / TOUTE ERREUR SERA SIGNALÉE À LA DIRECTION DES TRAVAUX / LES CONDITIONS GÉNÉRALES ET PARTICULIÈRES DU CONTRAT SONT INALÉNABLES / TOUS LES PLANS SERONT SOUMIS À LA DIRECTION ARCHITECTURALE AVANT EXÉCUTION

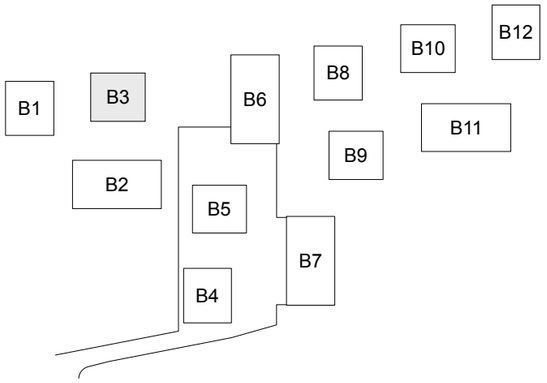

4.3 REZ-DE-CHAUSSEE
BATIMENT B3

3 pièces	74 m²	
5 pièces	108 m²	

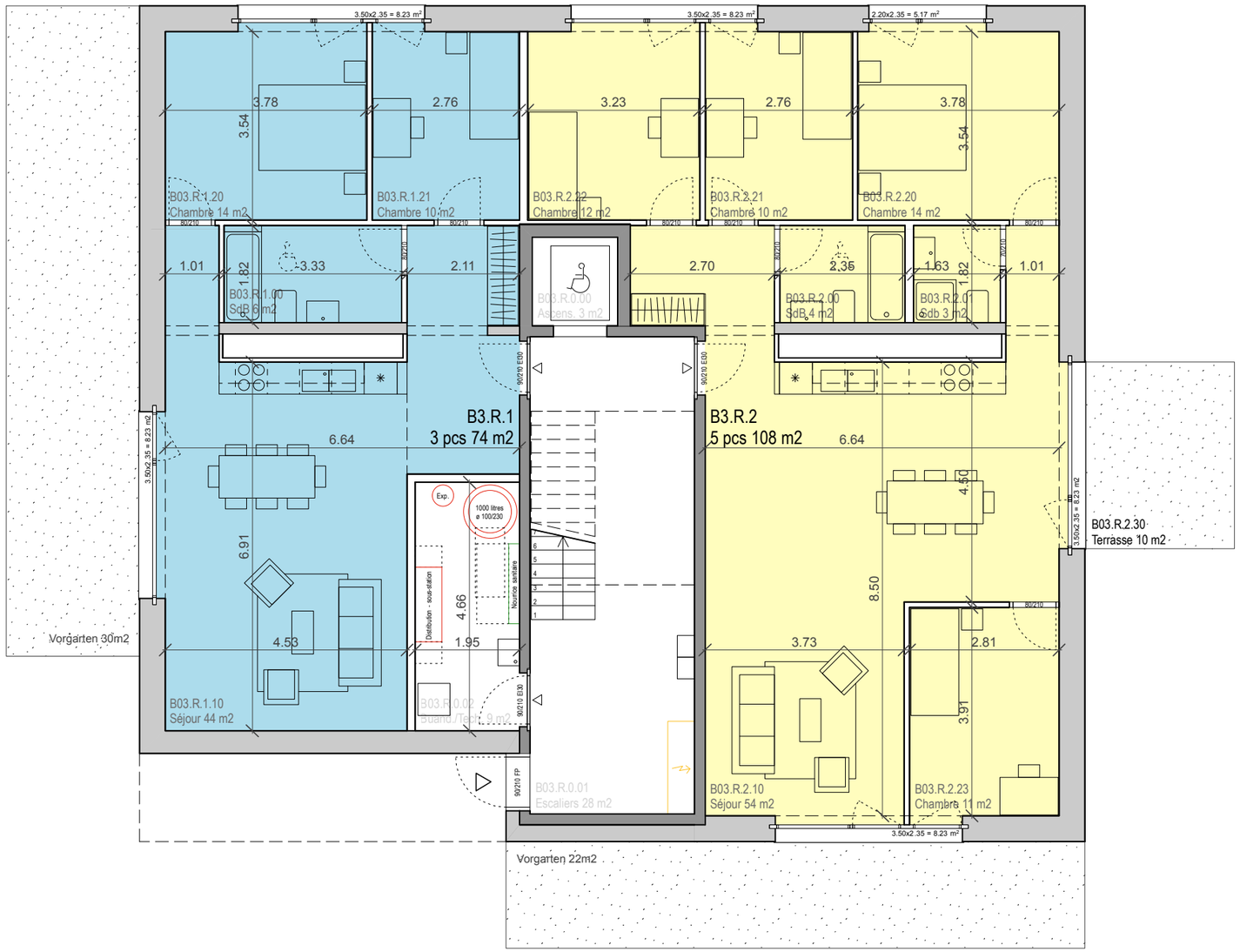

PONT12

Architectes
PONT12 ARCHITECTES SA
Rue Centrale 15
1022 Chavannes-près-Renens
tel. +41 21 341 99 10
info@pont12.ch

Maître de l'ouvrage
CODHA - Coopérative de l'habitat associatif
9, rue des Gares, CP 2237
1211 Genève 2
tel. +41 22 748 48 50

Objet
1303 CODHA
Ecoquartier Pra Roman Nord

Titre du plan
Plan rez-de-chaussée B3
Attribution des appartements

N° du plan
1303_P12_1912_B03

Date
12.07.2017

Indice de révision
-

Phase
41 Appel d'offres

Format
A3

Echelle et orientation
1/100

Auteur
MH

Nom de fichier
1303_41_GEN_Plans.vwx

Altitude de référence
-

Commentaires

L'ENTREPRENEUR EST TENU DE VÉRIFIER TOUTES LES COTES / TOUTE ERREUR SERA SIGNALÉE À LA DIRECTION DES TRAVAUX / LES CONDITIONS GÉNÉRALES ET PARTICULIÈRES DU CONTRAT SONT INALÉNABLES / TOUS LES PLANS SERONT SOUMIS À LA DIRECTION ARCHITECTURALE AVANT EXÉCUTION

4.4 REZ-DE-CHAUSSEE
BATIMENT B4

4 pièces 88 m²

4 pièces 94 m²

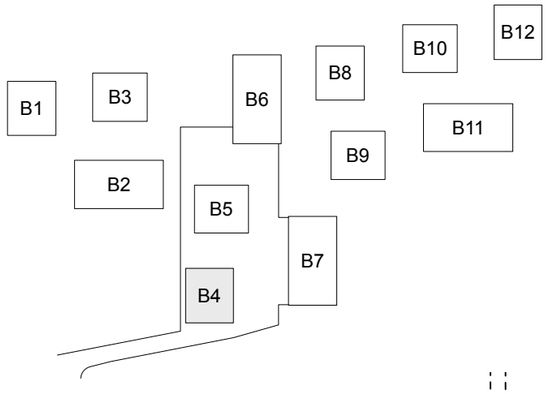

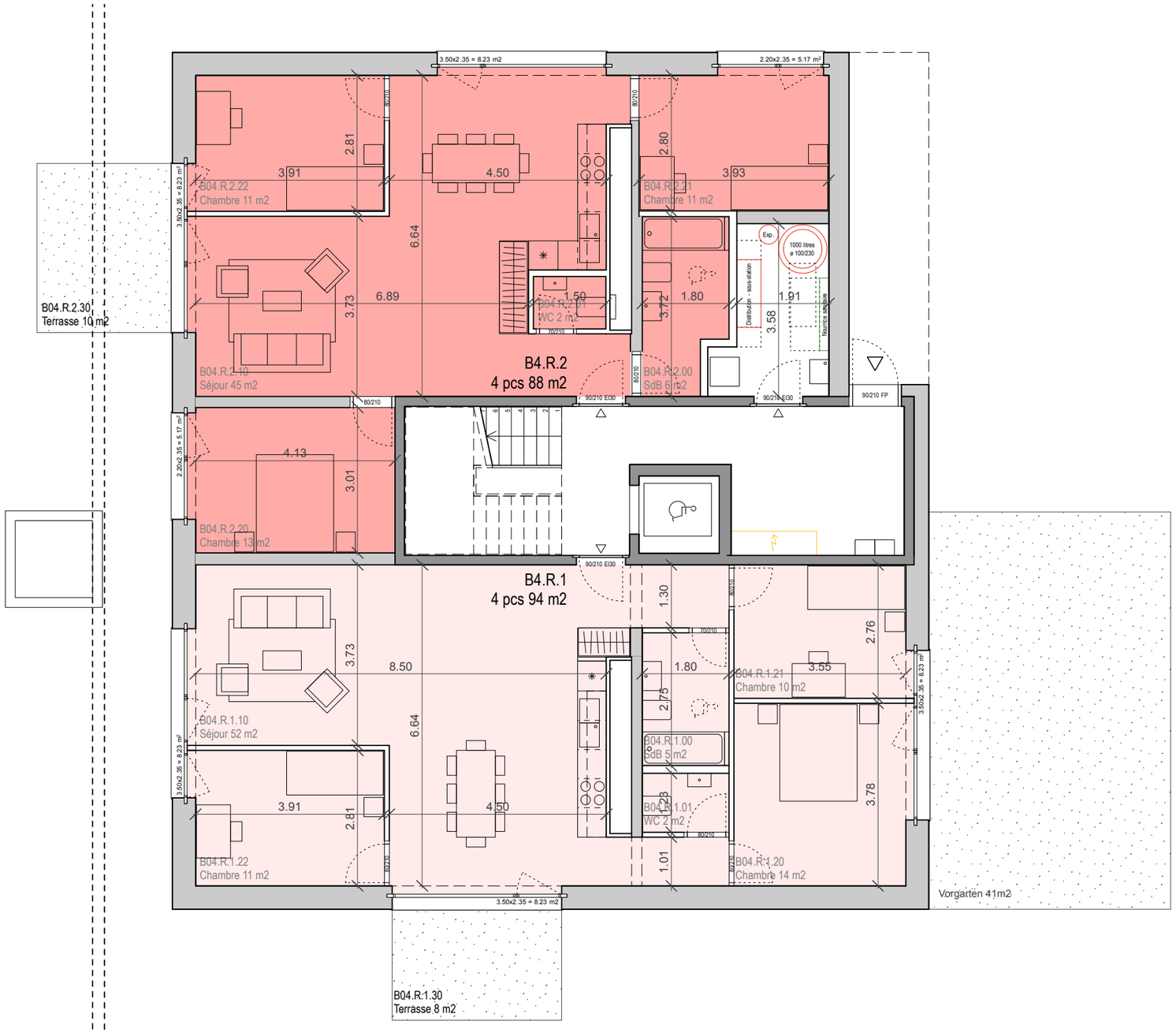

PONT12

Architectes
PONT12 ARCHITECTES SA
Rue Centrale 15
1022 Chavannes-près-Renens
tel. +41 21 341 99 10
info@pont12.ch

Maître de l'ouvrage
CODHA - Coopérative de l'habitat associatif
9, rue des Gares, CP 2237
1211 Genève 2
tel. +41 22 748 48 50

Objet
1303 CODHA
Ecoquartier Pra Roman Nord

Titre du plan
Plan rez-de-chaussée B4
Attribution des appartements

N° du plan
1303_P12_1913_B04

Date
12.07.2017

Indice de révision
-

Phase
41 Appel d'offres

Format
A3

Echelle et orientation
1/100

Auteur
MH

Nom de fichier
1303_41_GEN_Plans.vwx

Altitude de référence
-

Commentaires

L'ENTREPRENEUR EST TENU DE VÉRIFIER TOUTES LES COTES / TOUTE ERREUR SERA SIGNALÉE À LA DIRECTION DES TRAVAUX / LES CONDITIONS GÉNÉRALES ET PARTICULIÈRES DU CONTRAT SONT INALIÉNABLES / TOUS LES PLANS SE RONT SOUMIS À LA DIRECTION ARCHITECTURALE AVANT EXÉCUTION

4.5 REZ-DE-CHAUSSEE
BATIMENT B6

2 pièces	50 m²	
3 pièces	70 m²	
4 pièces	93 m²	
Entreprise de service	71 m²	

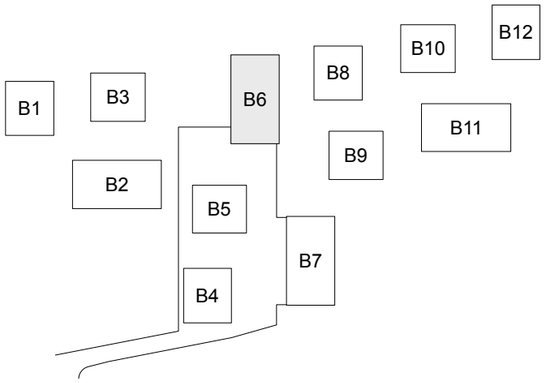

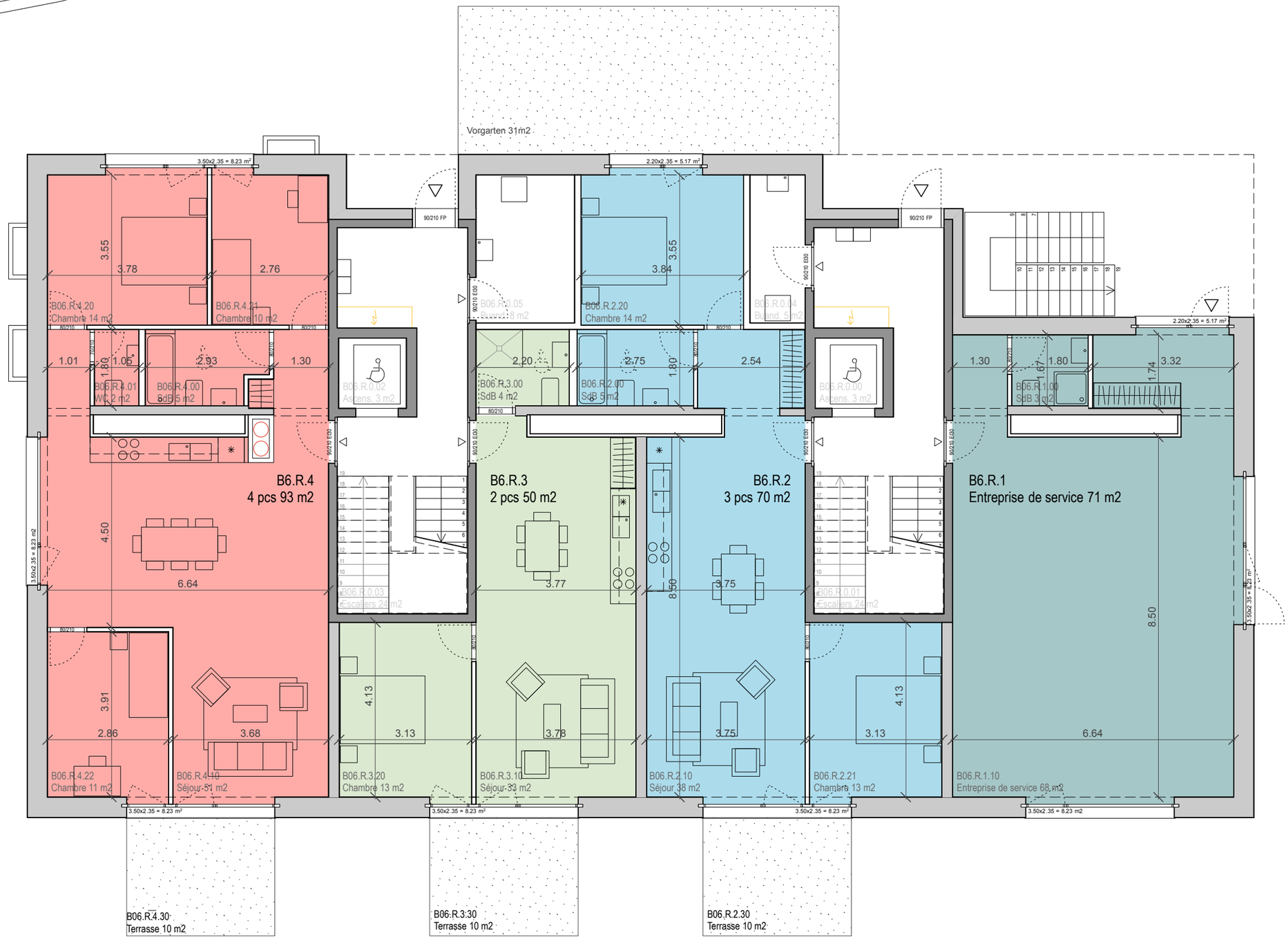

PONT12

Architectes
PONT12 ARCHITECTES SA
Rue Centrale 15
1022 Chavannes-près-Renens
tel. +41 21 341 99 10
info@pont12.ch

Maître de l'ouvrage
CODHA - Coopérative de l'habitat associatif
9, rue des Gares, CP 2237
1211 Genève 2
tel. +41 22 748 48 50

Objet
1303 CODHA
Ecoquartier Pra Roman Nord

Titre du plan
Plan rez-de-chaussée B6
Attribution des appartements

N° du plan
1303_P12_1915_B06

Date
12.07.2017

Indice de révision
-

Phase
41 Appel d'offres

Format
A3

Echelle et orientation
1/100

Auteur
MH

Nom de fichier
1303_41_GEN_Plans.vwx

Altitude de référence
-

Commentaires

L'ENTREPRENEUR EST TENU DE VÉRIFIER TOUTES LES COTES ; TOUTE ERREUR SERA SIGNALÉE À LA DIRECTION DES TRAVAUX ; LES CONDITIONS GÉNÉRALES ET PARTICULIÈRES DU CONTRAT SONT INALIÉNABLES / TOUS LES PLANS SERONT SOUMIS À LA DIRECTION ARCHITECTURALE AVANT EXÉCUTION

4.6 REZ-DE-CHAUSSEE
BATIMENT B7

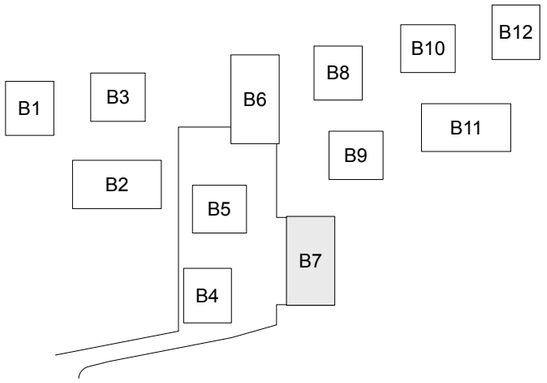

tea-room (+36 m2 au sous-sol)	110 m²	
commerce	89 m²	
chambre d'amis	17 m²	
salle commune	106 m²	

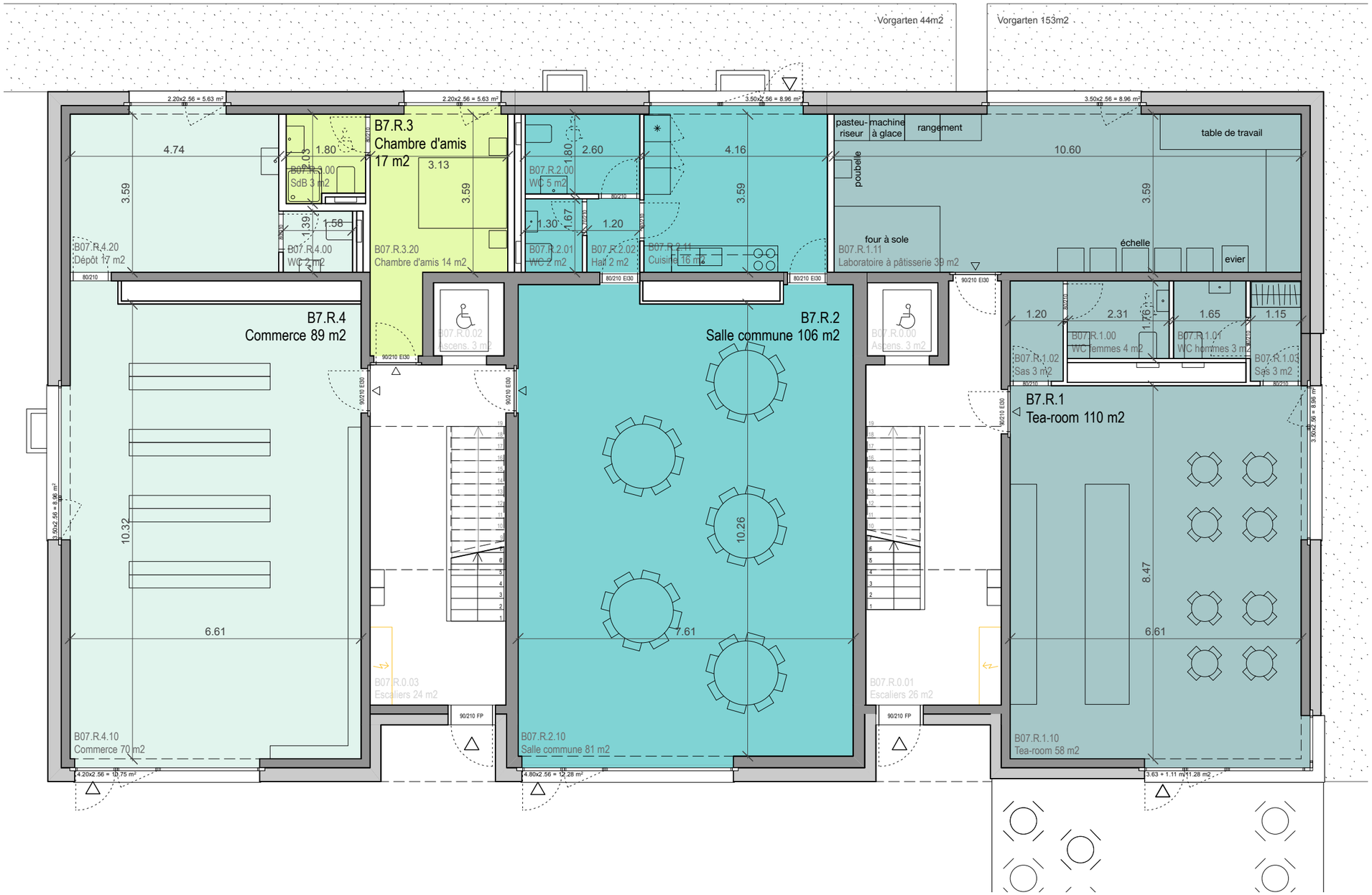

PONT12

Architectes
PONT12 ARCHITECTES SA
Rue Centrale 15
1022 Chavannes-près-Renens
tel. +41 21 341 99 10
info@pont12.ch

Maître de l'ouvrage
CODHA - Coopérative de l'habitat associatif
9, rue des Gares, CP 2237
1211 Genève 2
tel. +41 22 748 48 50

Objet
1303 CODHA
Ecoquartier Pra Roman Nord

Titre du plan
Plan rez-de-chaussée B7
Attribution des appartements

N° du plan
1303_P12_1916_B07

Date
12.07.2017

Indice de révision
-

Phase
41 Appel d'offres

Format
A3

Echelle et orientation
1/100

Auteur
MH

Nom de fichier
1303_41_GEN_Plans.vwx

Altitude de référence
-

Commentaires

L'ENTREPRENEUR EST TENU DE VÉRIFIER TOUTES LES COTES / TOUTE ERREUR SERA SIGNALÉE À LA DIRECTION DES TRAVAUX / LES CONDITIONS GÉNÉRALES ET PARTICULIÈRES DU CONTRAT SONT INALIÉNABLES / TOUS LES PLANS SERONT SOUMIS À LA DIRECTION ARCHITECTURALE AVANT EXÉCUTION

4.7 REZ-DE-CHAUSSEE
BATIMENT B8

4 pièces	94 m²	
salle de réunion	67 m²	
chambre d'amis	15 m²	

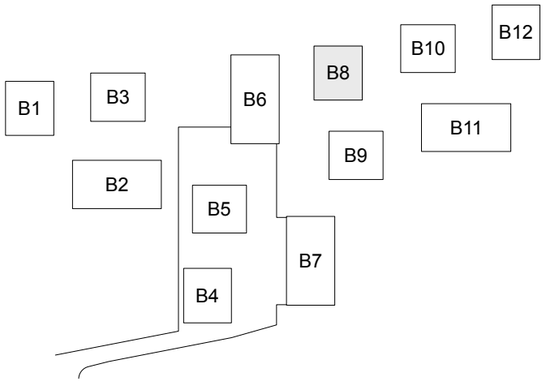

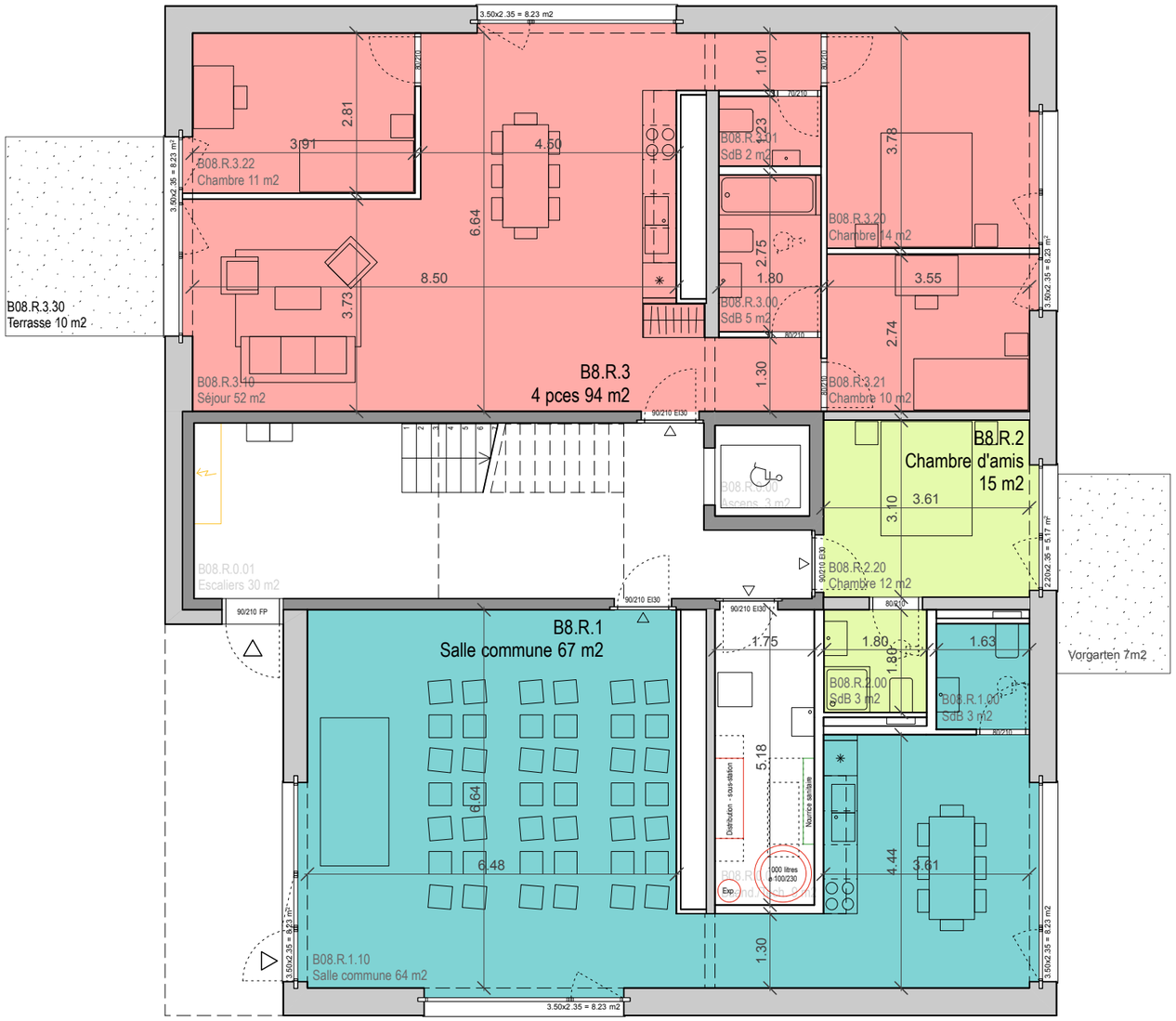

PONT12

Architectes
PONT12 ARCHITECTES SA
Rue Centrale 15
1022 Chavannes-près-Renens
tel. +41 21 341 99 10
info@pont12.ch

Maître de l'ouvrage
CODHA - Coopérative de l'habitat associatif
9, rue des Gares, CP 2237
1211 Genève 2
tel. +41 22 748 48 50

Objet
1303 CODHA
Ecoquartier Pra Roman Nord

Titre du plan
Plan rez-de-chaussée B8
Attribution des appartements

N° du plan
1303_P12_1917_B08

Date
12.07.2017

Indice de révision
-

Phase
41 Appel d'offres

Format
A3

Echelle et orientation
1/100

Auteur
MH

Nom de fichier
1303_41_GEN_Plans.vwx

Altitude de référence
-

Commentaires

L'ENTREPRENEUR EST TENU DE VÉRIFIER TOUTES LES COTES / TOUTE ERREUR SERA SIGNALÉE À LA DIRECTION DES TRAVAUX / LES CONDITIONS GÉNÉRALES ET PARTICULIÈRES DU CONTRAT SONT INALIÉNABLES / TOUS LES PLANS SERONT SOUMIS À LA DIRECTION ARCHITECTURALE AVANT EXÉCUTION

4.8 REZ-DE-CHAUSSEE
BATIMENT B9

4 pièces 88 m²

4 pièces 94 m²

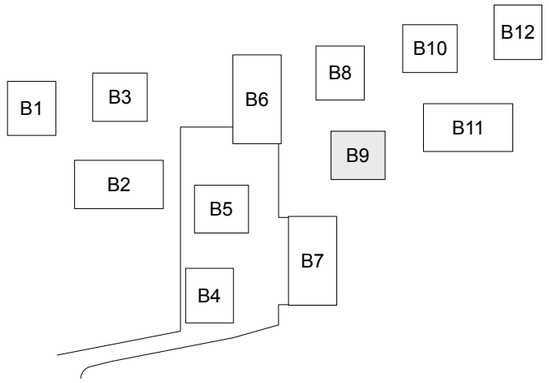

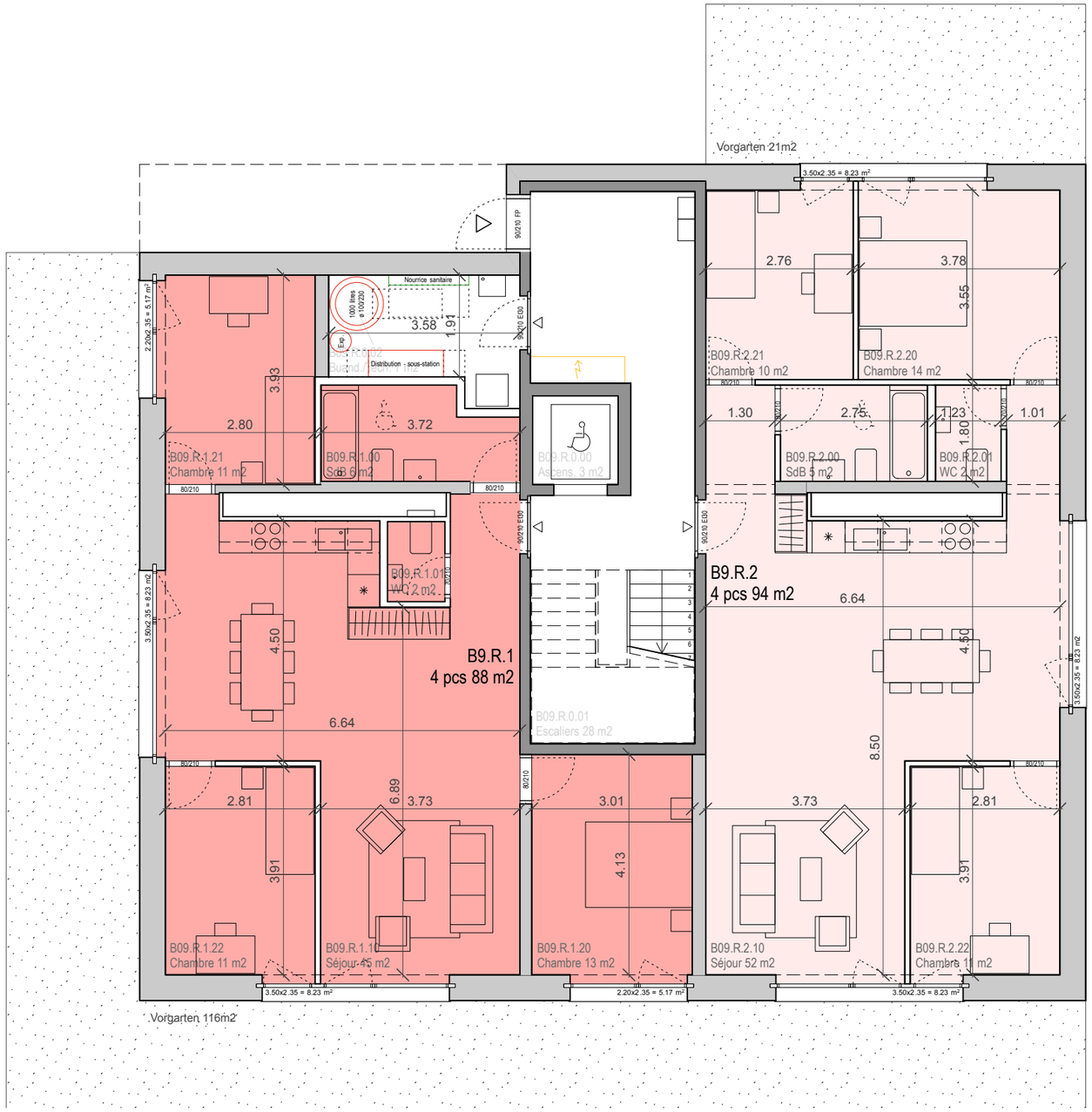

PONT12

Architectes

PONT12 ARCHITECTES SA
Rue Centrale 15
1022 Chavannes-près-Renens
tel. +41 21 341 99 10
info@pont12.ch

Maître de l'ouvrage

CODHA - Coopérative de l'habitat associatif
9, rue des Gares, CP 2237
1211 Genève 2
tel. +41 22 748 48 50

Objet
1303 CODHA
Ecoquartier Pra Roman Nord

Titre du plan
Plan rez-de-chaussée B9
Attribution des appartements

N° du plan
1303_P12_1918_B09

Date
12.07.2017

Indice de révision
-

Phase
41 Appel d'offres

Format
A3

Echelle et orientation
1/100

Auteur
MH

Nom de fichier
1303_41_GEN_Plans.vwx

Altitude de référence
-

Commentaires

L'ENTREPRENEUR EST TENU DE VERIFIER TOUTES LES COTES / TOUTE ERREUR SERA SIGNALÉE À LA DIRECTION DES TRAVAUX / LES CONDITIONS GÉNÉRALES ET PARTICULIÈRES DU CONTRAT SONT INALÉNABLES / TOUS LES PLANS SERONT SOUMIS À LA DIRECTION ARCHITECTURALE AVANT EXÉCUTION

4.9 REZ-DE-CHAUSSEE
BATIMENT B11

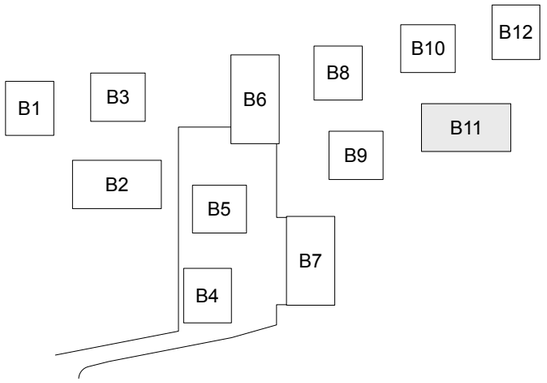

2 pièces	50 m²	
3 pièces	69 m²	
4 pièces	94 m²	
4 pièces	94 m²	

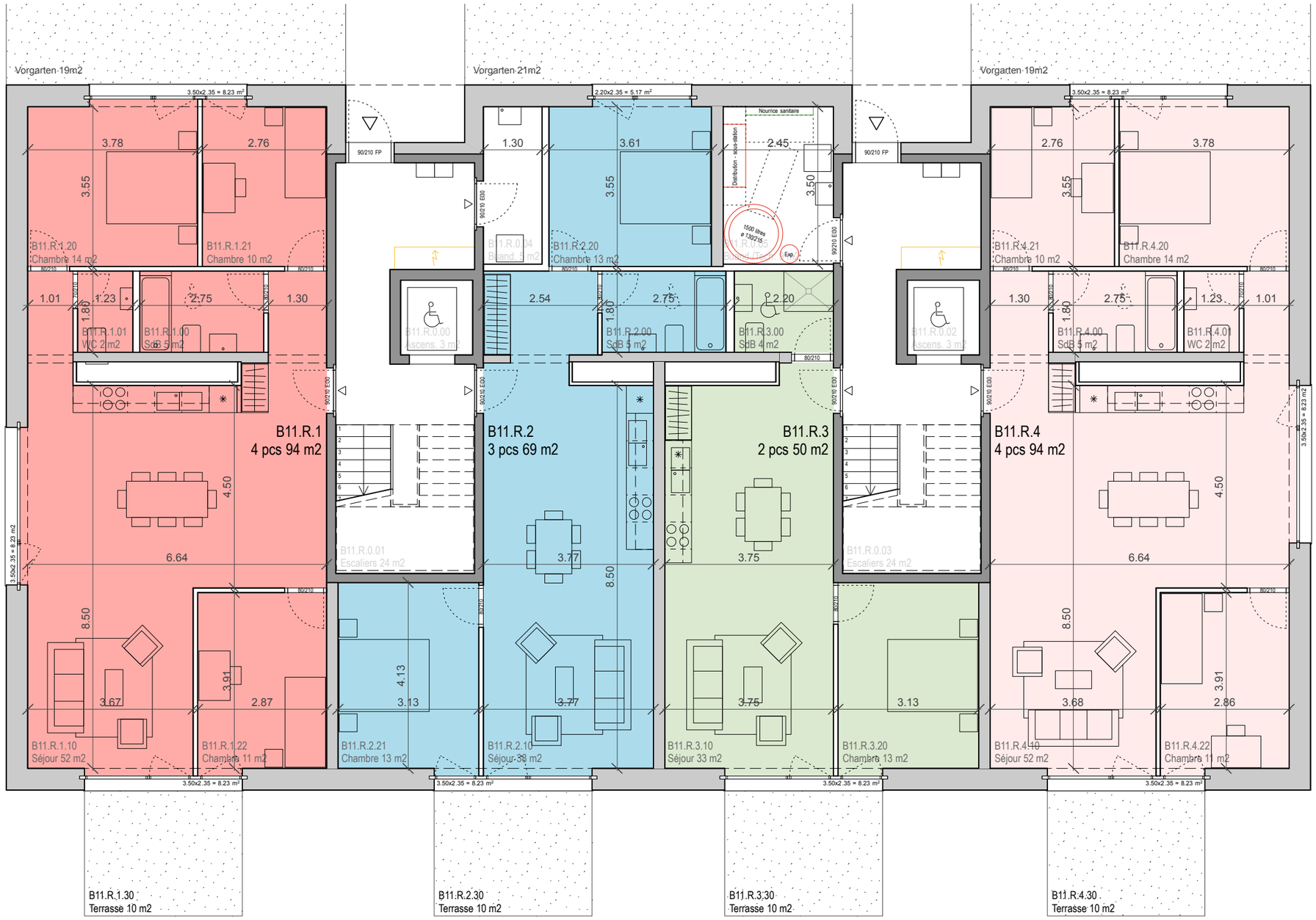

PONT12

Architectes

PONT12 ARCHITECTES SA
Rue Centrale 15
1022 Chavannes-près-Renens
tel. +41 21 341 99 10
info@pont12.ch

Maître de l'ouvrage

CODHA - Coopérative de l'habitat associatif
9, rue des Gares, CP 2237
1211 Genève 2
tel. +41 22 748 48 50

Objet
1303 CODHA
Ecoquartier Pra Roman Nord

Titre du plan
Plan rez-de-chaussée B11
Attribution des appartements

N° du plan
1303_P12_1920_B11

Date
12.07.2017

Indice de révision
-

Phase
41 Appel d'offres

Format
A3

Echelle et orientation
1/100

Auteur
MH

Nom de fichier
1303_41_GEN_Plans.vwx

Altitude de référence
-

Commentaires

L'ENTREPRENEUR EST TENU DE VÉRIFIER TOUTES LES COTES / TOUTE ERREUR SERA SIGNALÉE À LA DIRECTION DES TRAVAUX / LES CONDITIONS GÉNÉRALES ET PARTICULIÈRES DU CONTRAT SONT INALÉNABLES / TOUS LES PLANS SERONT SOUMIS À LA DIRECTION ARCHITECTURALE AVANT EXÉCUTION

4.10 REZ-DE-CHAUSSEE
BATIMENT B12

3 pièces 74 m²

5 pièces 108 m²

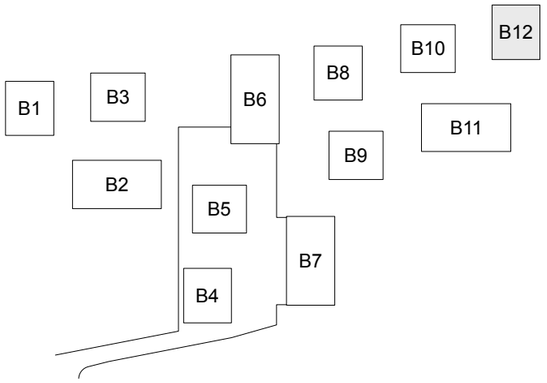

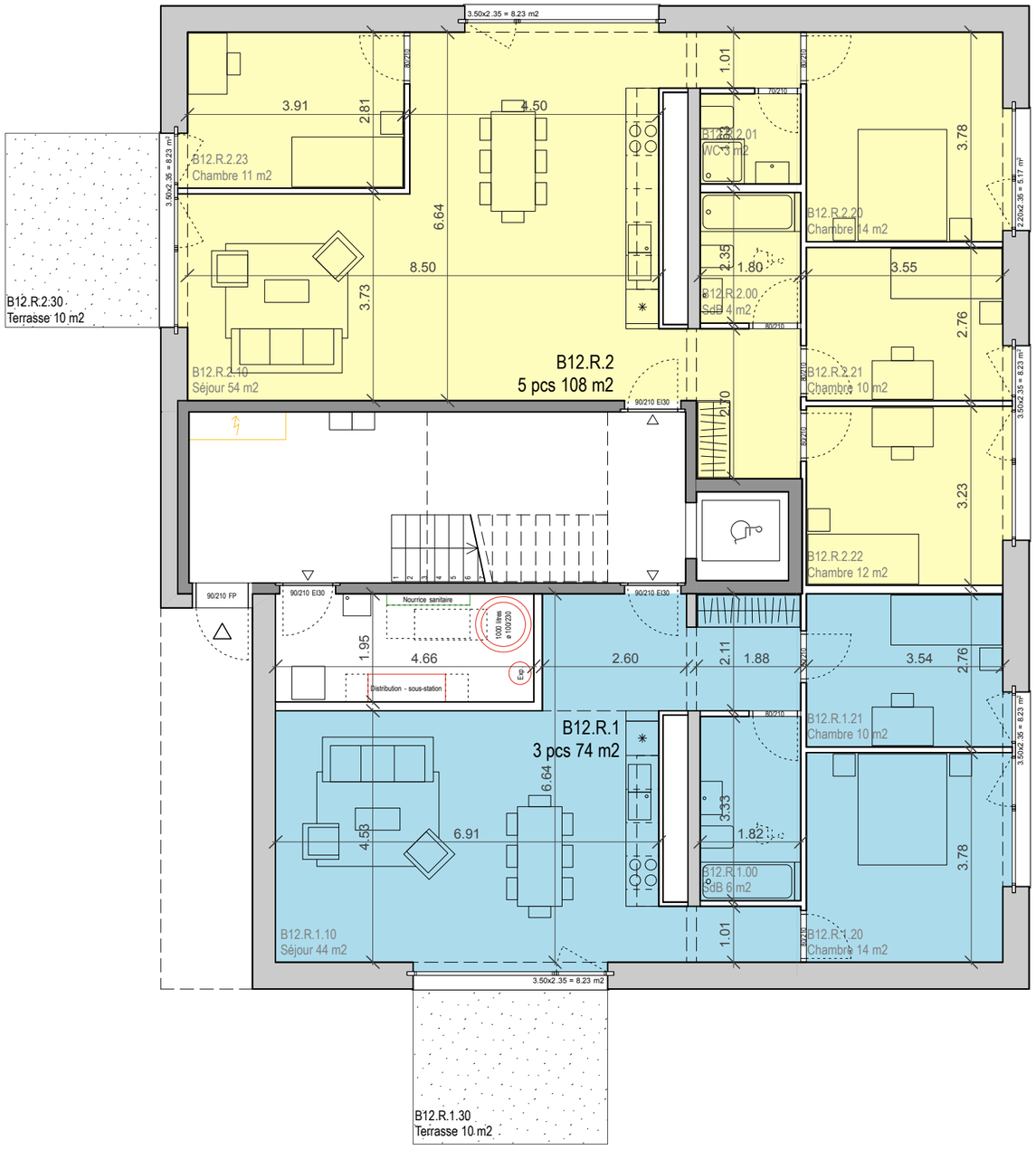

PONT12

Architectes
PONT12 ARCHITECTES SA
Rue Centrale 15
1022 Chavannes-près-Renens
tel. +41 21 341 99 10
info@pont12.ch

Maître de l'ouvrage
CODHA - Coopérative de l'habitat associatif
9, rue des Gares, CP 2237
1211 Genève 2
tel. +41 22 748 48 50

Objet
1303 CODHA
Ecoquartier Pra Roman Nord

Titre du plan
Plan rez-de-chaussée B12
Attribution des appartements

N° du plan
1303_P12_1921_B12

Date
12.07.2017

Indice de révision
-

Phase
41 Appel d'offres

Format
A3

Echelle et orientation
1/100

Auteur
MH

Nom de fichier
1303_41_GEN_Plans.vwx

Altitude de référence
-

Commentaires

L'ENTREPRENEUR EST TENU DE VERIFIER TOUTES LES COTES / TOUTE ERREUR SERA SIGNALÉE À LA DIRECTION DES TRAVAUX / LES CONDITIONS GÉNÉRALES ET PARTICULIÈRES DU CONTRAT SONT INALIÉNABLES / TOUS LES PLANS SERONT SOUMIS À LA DIRECTION ARCHITECTURALE AVANT EXÉCUTION

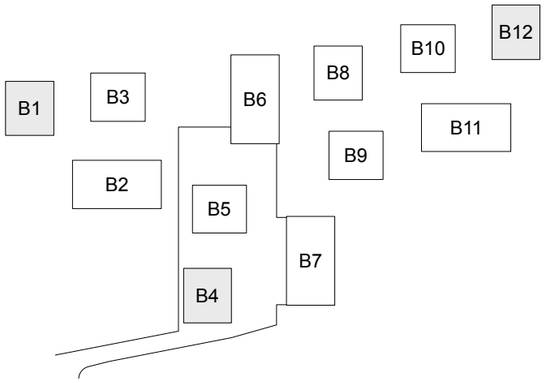

5.1 ETAGE
BATIMENTS B1/B4/12

4 pièces	86 m²	
5 pièces	113 m²	

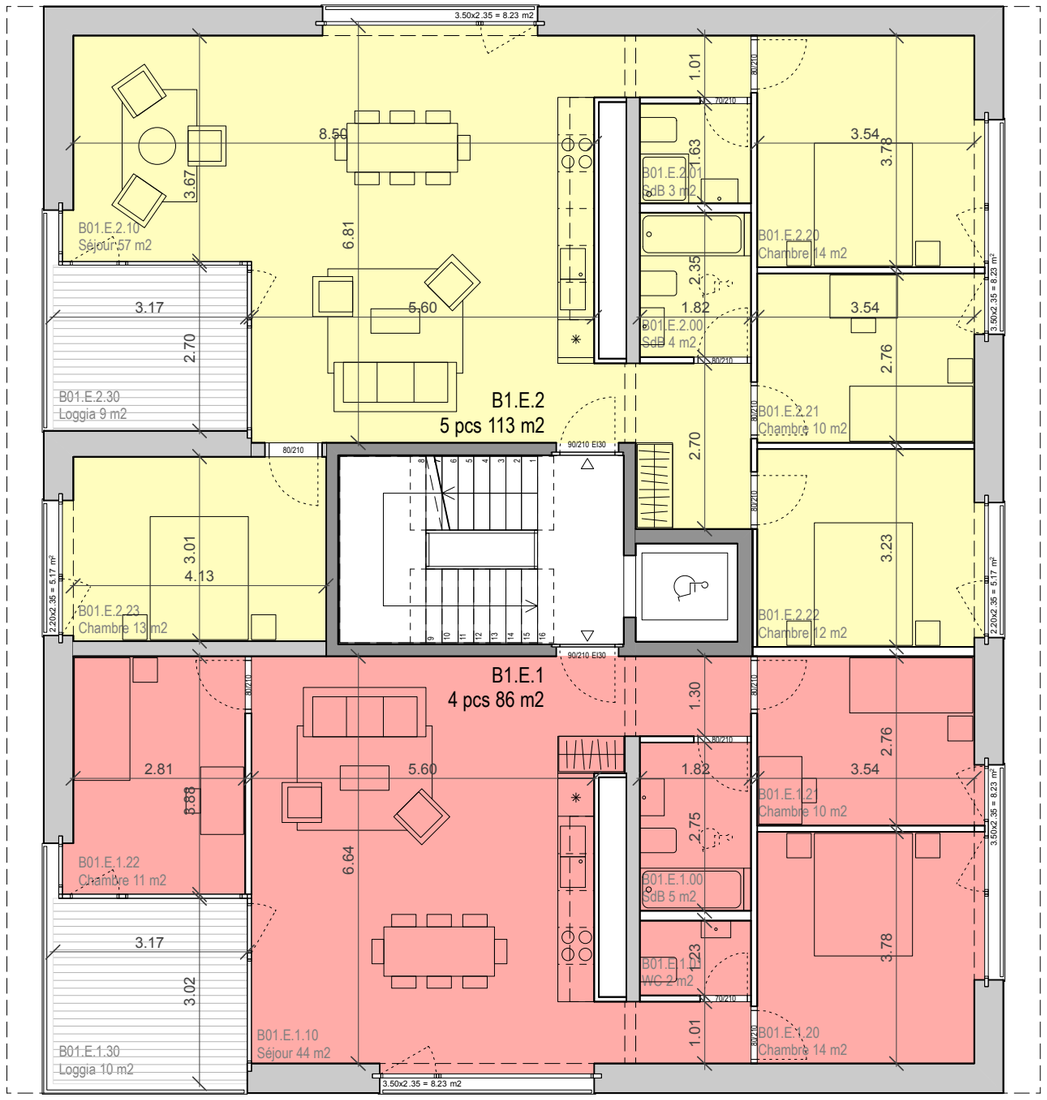

PONT12

Architectes
PONT12 ARCHITECTES SA
Rue Centrale 15
1022 Chavannes-près-Renens
tel. +41 21 341 99 10
info@pont12.ch

Maître de l'ouvrage
CODHA - Coopérative de l'habitat associatif
9, rue des Gares, CP 2237
1211 Genève 2
tel. +41 22 748 48 50

Objet
1303 CODHA
Ecoquartier Pra Roman Nord

Titre du plan
Plan étage B1, B4 et B12
Attribution des appartements

N° du plan
1303_P12_1930_B01

Date
12.07.2017

Indice de révision
-

Phase
41 Appel d'offres

Format
A3

Echelle et orientation
1/100

Auteur
MH

Nom de fichier
1303_41_GEN_Plans.vwx

Altitude de référence
-

Commentaires

L'ENTREPRENEUR EST TENU DE VERIFIER TOUTES LES COTES / TOUTE ERREUR SERA SIGNALÉE À LA DIRECTION DES TRAVAUX / LES CONDITIONS GÉNÉRALES ET PARTICULIÈRES DU CONTRAT SONT INALIÉNABLES / TOUS LES PLANS SE RONT SOUMIS À LA DIRECTION ARCHITECTURALE AVANT EXÉCUTION

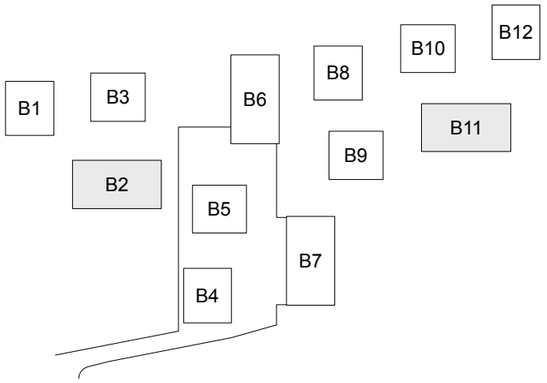

5.2 ETAGE
BATIMENTS B2/B11

3 pièces	67 m²	
3 pièces	73 m²	
4 pièces	86 m²	
5 pièces	100 m²	

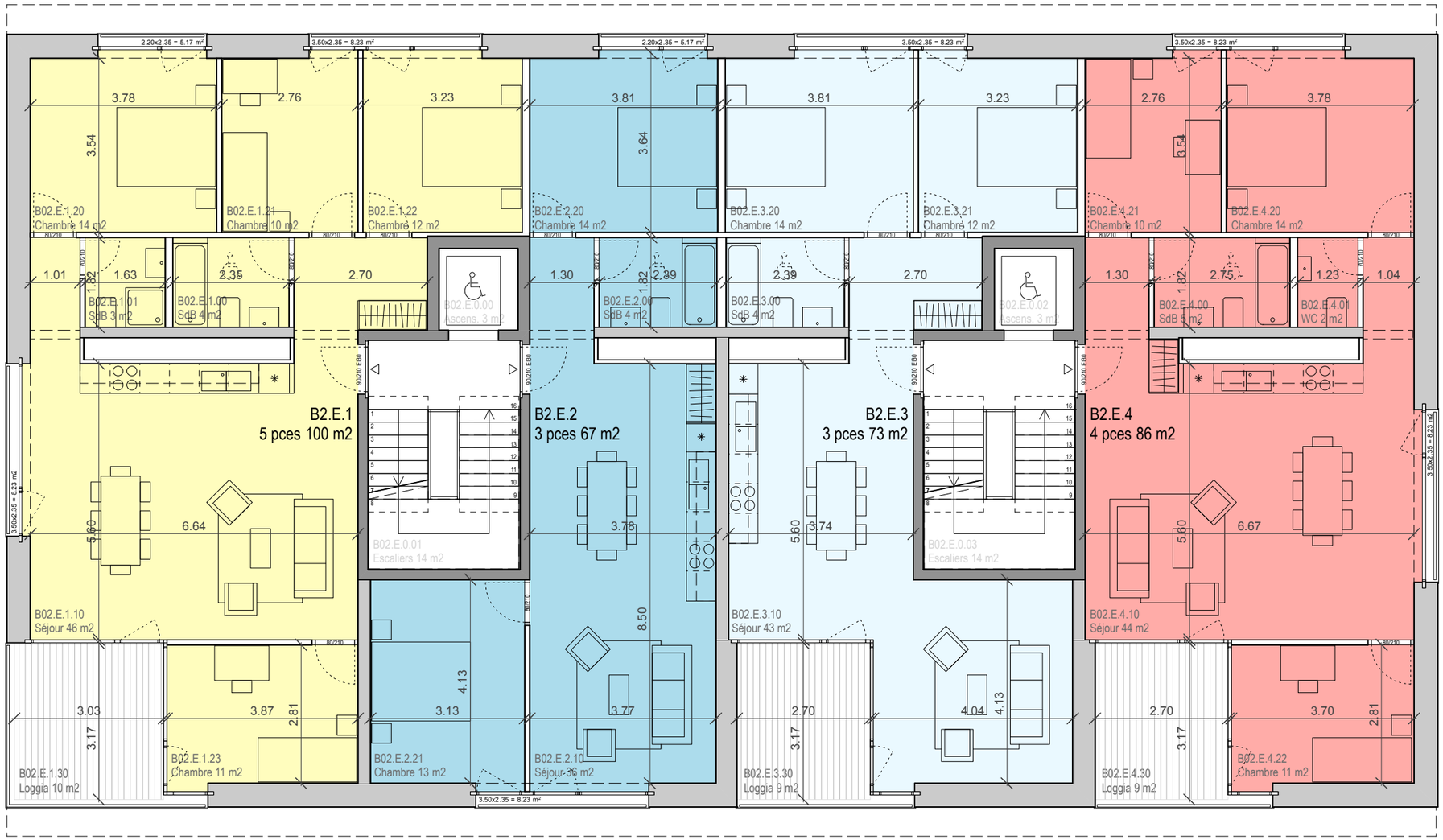

PONT12

Architectes
PONT12 ARCHITECTES SA
Rue Centrale 15
1022 Chavannes-près-Renens
tel. +41 21 341 99 10
info@pont12.ch

Maître de l'ouvrage
CODHA - Coopérative de l'habitat associatif
9, rue des Gares, CP 2237
1211 Genève 2
tel. +41 22 748 48 50

Objet
1303 CODHA
Ecoquartier Pra Roman Nord

Titre du plan
Plan étage B2 et B11
Attribution des appartements

N° du plan
1303_P12_1931_B02

Date
12.07.2017

Indice de révision
-

Phase
41 Appel d'offres

Format
A3

Echelle et orientation
1/100

Auteur
MH

Nom de fichier
1303_41_GEN_Plans.vwx

Altitude de référence
-

Commentaires

L'ENTREPRENEUR EST TENU DE VÉRIFIER TOUTES LES COTES / TOUTE ERREUR SERA SIGNALÉE À LA DIRECTION DES TRAVAUX / LES CONDITIONS GÉNÉRALES ET PARTICULIÈRES DU CONTRAT SONT INALÉNABLES / TOUS LES PLANS SERONT SOUMIS À LA DIRECTION ARCHITECTURALE AVANT EXÉCUTION

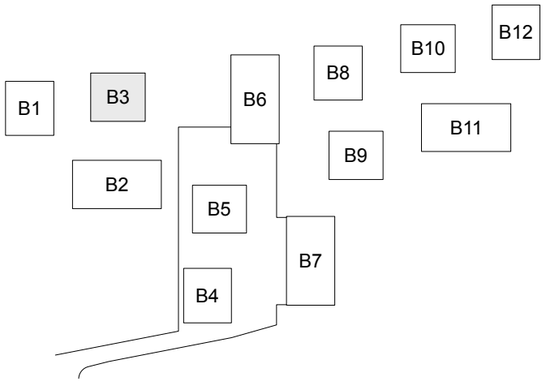

5.3 ETAGE
BATIMENTS B3/B5/B9/B10

4 pièces 86 m²

5 pièces 113 m²

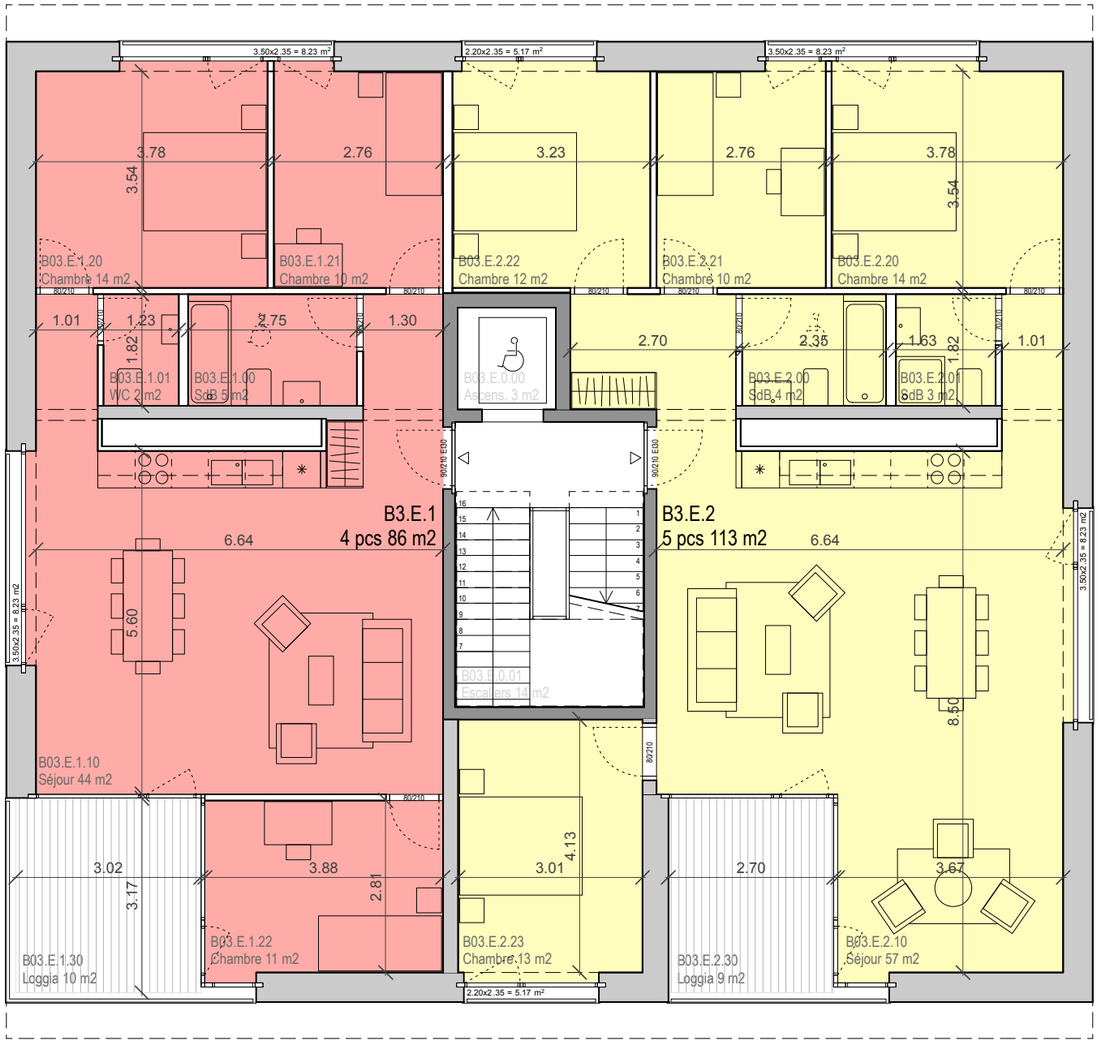

PONT12

Architectes
PONT12 ARCHITECTES SA
Rue Centrale 15
1022 Chavannes-près-Renens
tel. +41 21 341 99 10
info@pont12.ch

Maître de l'ouvrage
CODHA - Coopérative de l'habitat associatif
9, rue des Gares, CP 2237
1211 Genève 2
tel. +41 22 748 48 50

Objet
1303 CODHA
Ecoquartier Pra Roman Nord

Titre du plan
Plan étage B3, B5, B9 et B10
Attribution des appartements

N° du plan
1303_P12_1932_B03

Date
12.07.2017

Indice de révision
-

Phase
41 Appel d'offres

Format
A3

Echelle et orientation
1/100

Auteur
MH

Nom de fichier
1303_41_GEN_Plans.vwx

Altitude de référence
-

Commentaires

L'ENTREPRENEUR EST TENU DE VÉRIFIER TOUTES LES COTES / TOUTE ERREUR SERA SIGNALÉE À LA DIRECTION DES TRAVAUX / LES CONDITIONS GÉNÉRALES ET PARTICULIÈRES DU CONTRAT SONT INALÉNABLES / TOUS LES PLANS SERONT SOUMIS À LA DIRECTION ARCHITECTURALE AVANT EXÉCUTION

5.4 ETAGE
BATIMENT B6

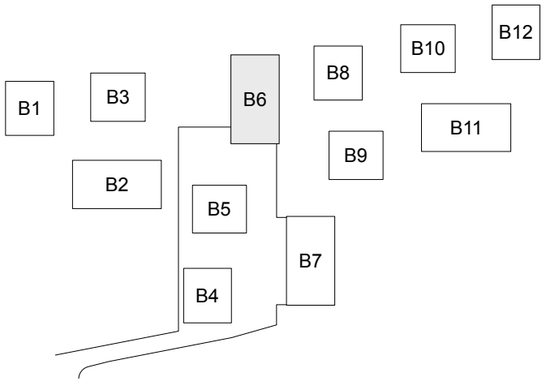

3 pièces	73 m²	
3 pièces	67 m²	
4 pièces	85 m²	
5 pièces	100 m²	

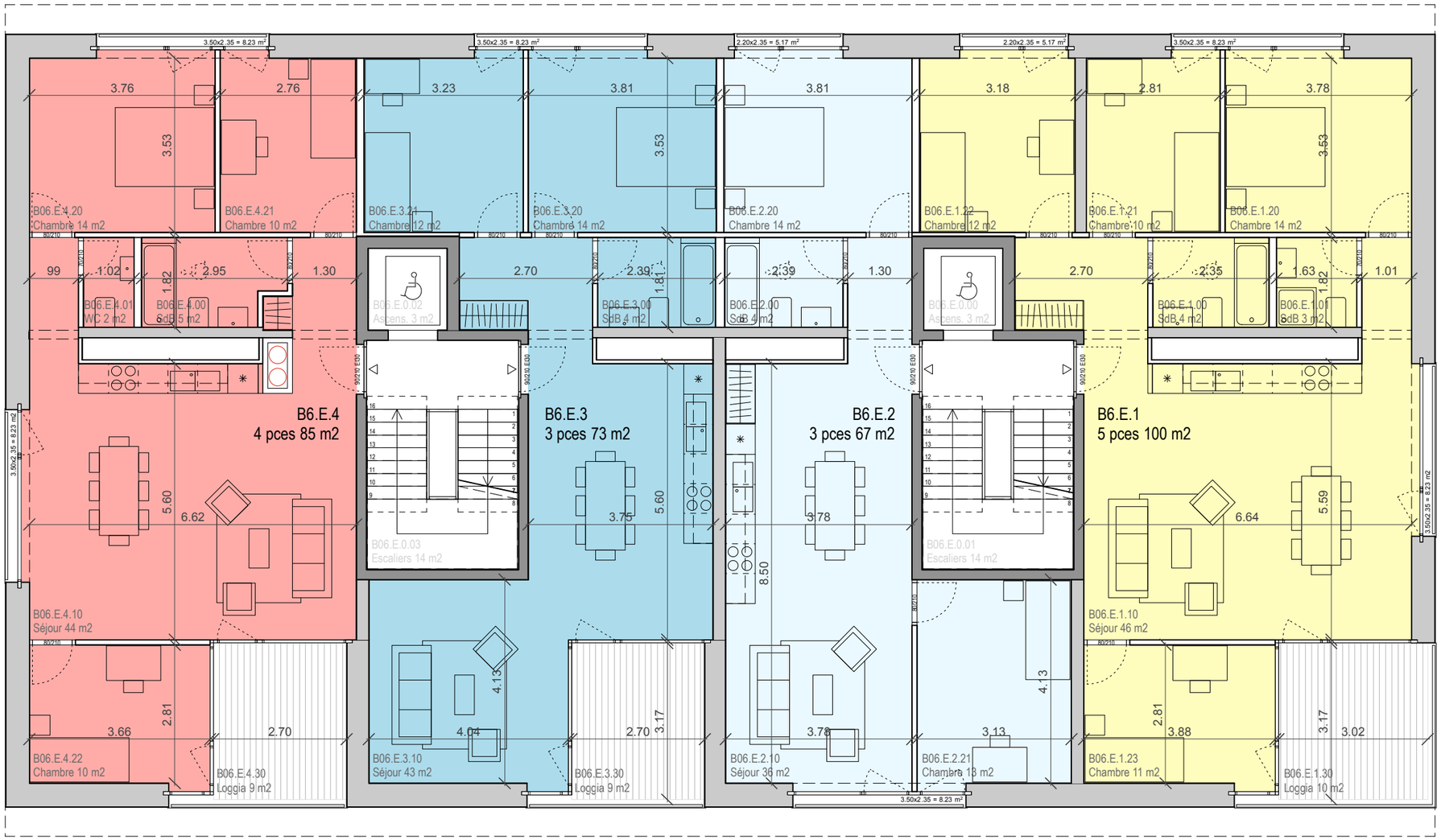

PONT12

Architectes
PONT12 ARCHITECTES SA
Rue Centrale 15
1022 Chavannes-près-Renens
tel. +41 21 341 99 10
info@pont12.ch

Maître de l'ouvrage
CODHA - Coopérative de l'habitat associatif
9, rue des Gares, CP 2237
1211 Genève 2
tel. +41 22 748 48 50

Objet
1303 CODHA
Ecoquartier Pra Roman Nord

Titre du plan
Plan étage B6
Attribution des appartements

N° du plan
1303_P12_1935_B06

Date
12.07.2017

Indice de révision
-

Phase
41 Appel d'offres

Format
A3

Echelle et orientation
1/100

Auteur
MH

Nom de fichier
1303_41_GEN_Plans.vwx

Altitude de référence
-

Commentaires

L'ENTREPRENEUR EST TENU DE VÉRIFIER TOUTES LES COTES / TOUTE ERREUR SERA SIGNALÉE À LA DIRECTION DES TRAVAUX / LES CONDITIONS GÉNÉRALES ET PARTICULIÈRES DU CONTRAT SONT INALÉNABLES / TOUS LES PLANS SERONT SOUMIS À LA DIRECTION ARCHITECTURALE AVANT EXÉCUTION

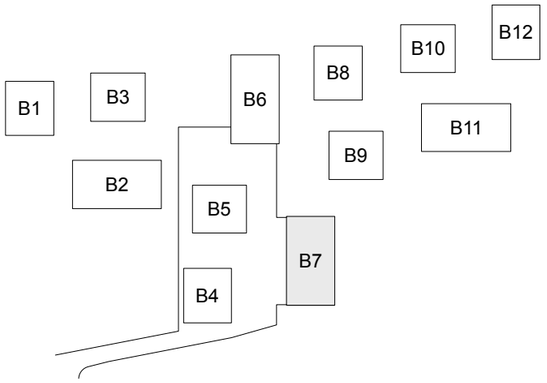

5.5 ETAGE
BATIMENT B7

5 pièces	100 m²	
5 pièces	112 m²	
5 pièces	113 m²	

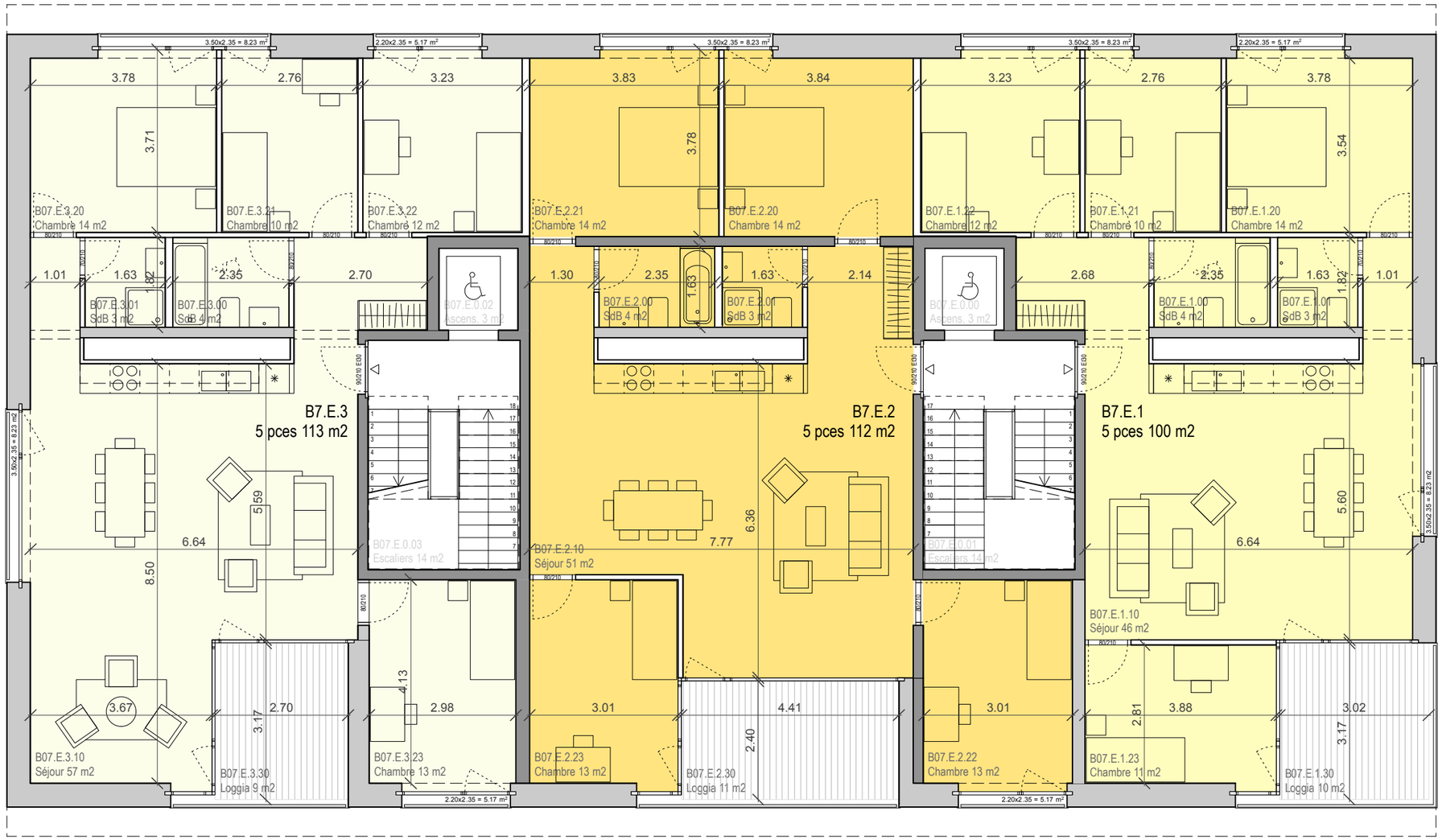

PONT12

Architectes
PONT12 ARCHITECTES SA
Rue Centrale 15
1022 Chavannes-près-Renens
tel. +41 21 341 99 10
info@pont12.ch

Maître de l'ouvrage
CODHA - Coopérative de l'habitat associatif
9, rue des Gares, CP 2237
1211 Genève 2
tel. +41 22 748 48 50

Objet
1303 CODHA
Ecoquartier Pra Roman Nord

Titre du plan
Plan étage B7
Attribution des appartements

N° du plan
1303_P12_1936_B07

Date
12.07.2017

Indice de révision
-

Phase
41 Appel d'offres

Format
A3

Echelle et orientation
1/100

Auteur
MH

Nom de fichier
1303_41_GEN_Plans.vwx

Altitude de référence
-

Commentaires

L'ENTREPRENEUR EST TENU DE VÉRIFIER TOUTES LES COTES / TOUTE ERREUR SERA SIGNALÉE À LA DIRECTION DES TRAVAUX / LES CONDITIONS GÉNÉRALES ET PARTICULIÈRES DU CONTRAT SONT INALÉNABLES / TOUS LES PLANS SERONT SOUMIS À LA DIRECTION ARCHITECTURALE AVANT EXÉCUTION

5.6 ETAGE
BATIMENT B8

4 pièces 99 m²

5 pièces 100 m²

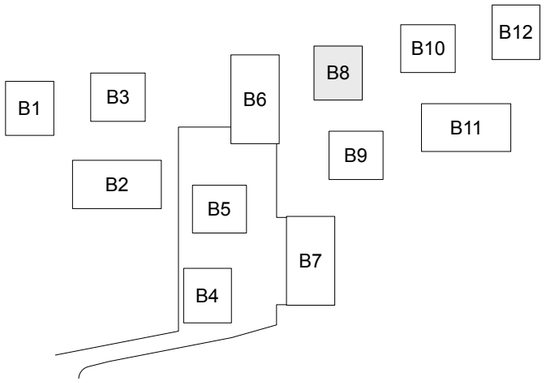

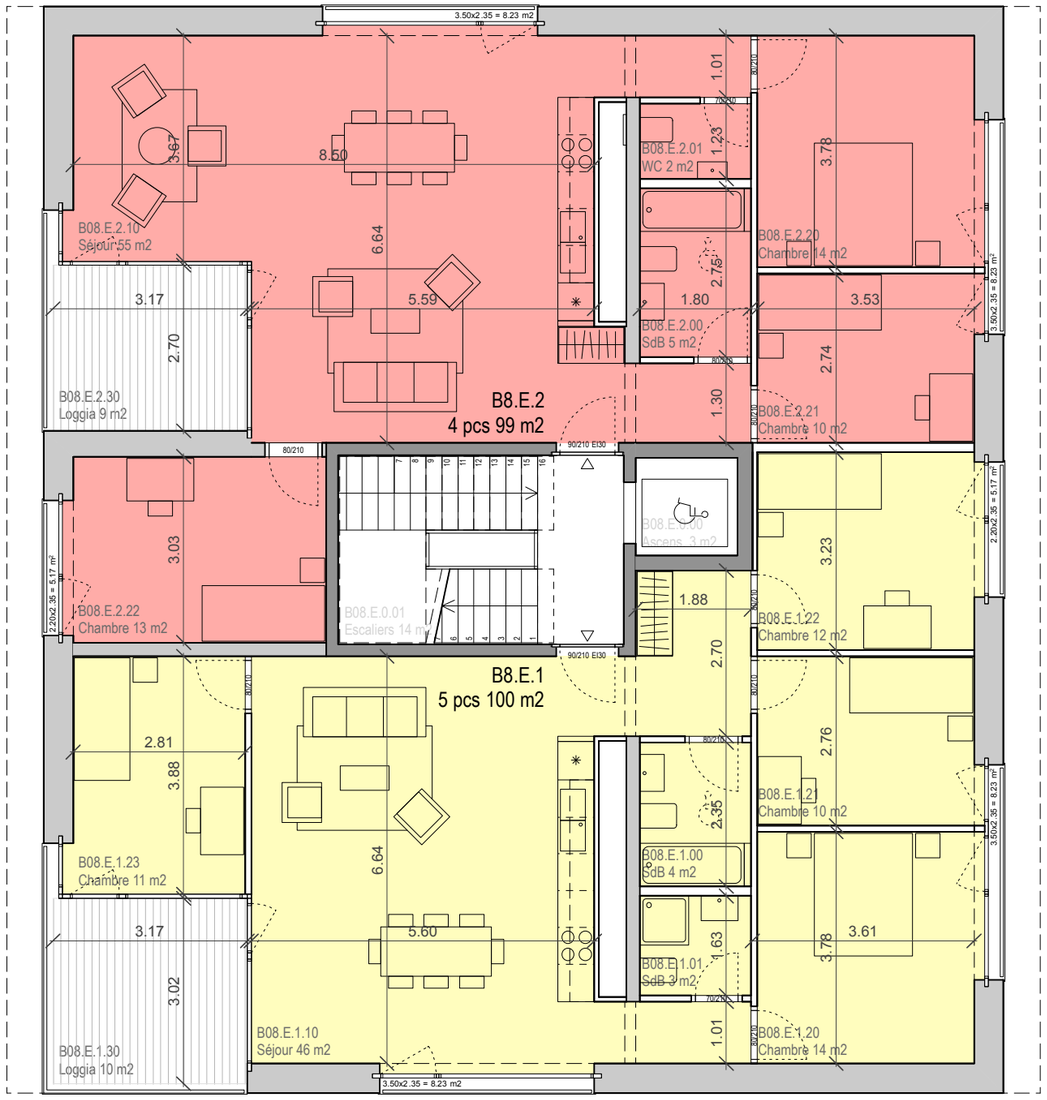

PONT12

Architectes
PONT12 ARCHITECTES SA
Rue Centrale 15
1022 Chavannes-près-Renens
tel. +41 21 341 99 10
info@pont12.ch

Maître de l'ouvrage
CODHA - Coopérative de l'habitat associatif
9, rue des Gares, CP 2237
1211 Genève 2
tel. +41 22 748 48 50

Objet
1303 CODHA
Ecoquartier Pra Roman Nord

Titre du plan
Plan étage B8
Attribution des appartements

N° du plan
1303_P12_1937_B08

Date
12.07.2017

Indice de révision
-

Phase
41 Appel d'offres

Format
A3

Echelle et orientation
1/100

Auteur
MH

Nom de fichier
1303_41_GEN_Plans.vwx

Altitude de référence
-

Commentaires

L'ENTREPRENEUR EST TENU DE VÉRIFIER TOUTES LES COTES ! TOUTE ERREUR SERA SIGNALÉE À LA DIRECTION DES TRAVAUX / LES CONDITIONS GÉNÉRALES ET PARTICULIÈRES DU CONTRAT SONT INALIÉNABLES / TOUS LES PLANS SERONT SOUMIS À LA DIRECTION ARCHITECTURALE AVANT EXÉCUTION

6.1 COMBLES
BATIMENTS B1/B4/B12

3 pièces	81 m²	
3 pièces	89 m²	

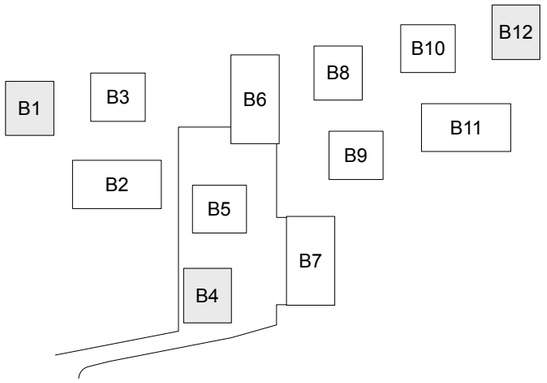

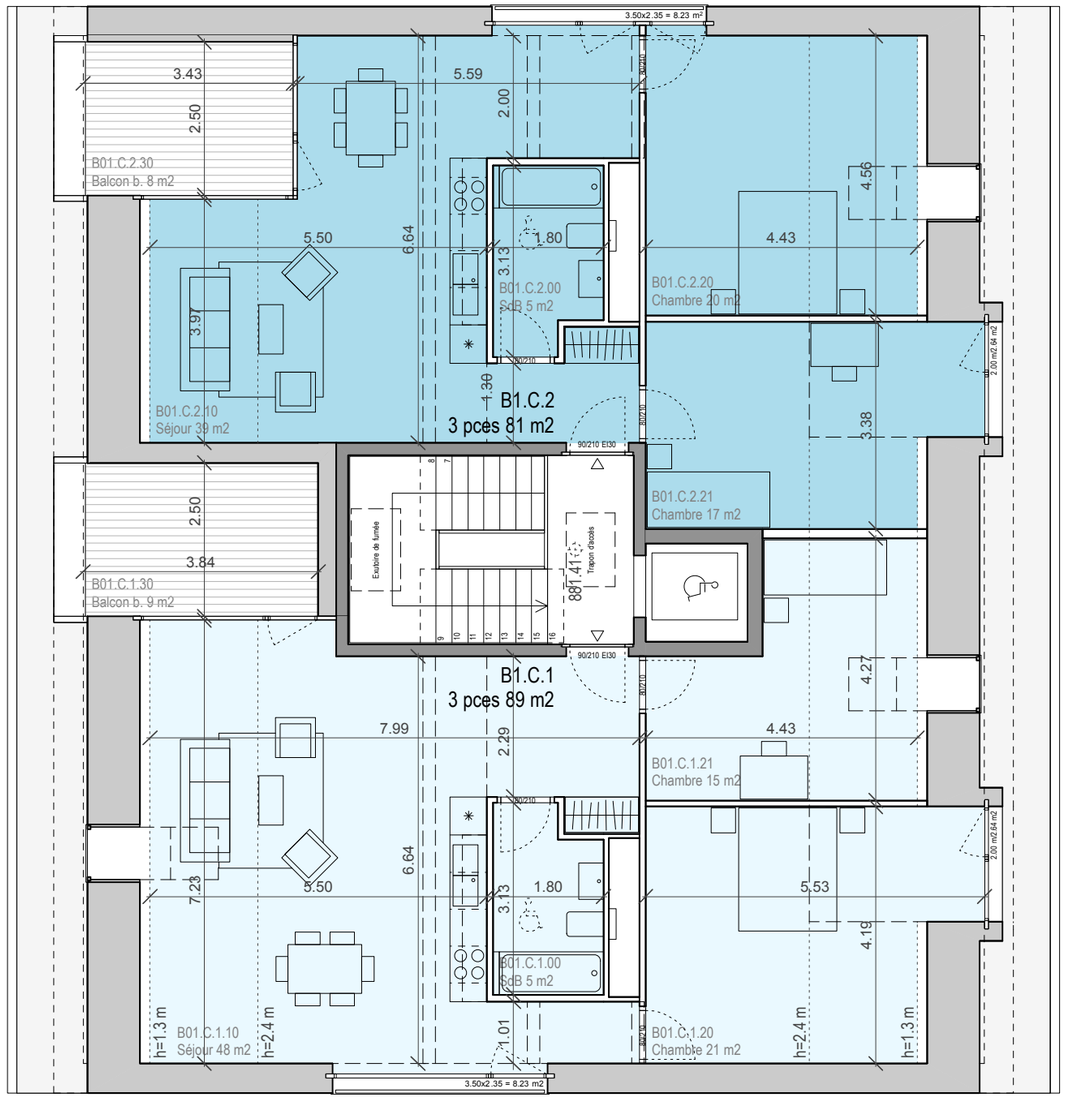

PONT12

Architectes
PONT12 ARCHITECTES SA
Rue Centrale 15
1022 Chavannes-près-Renens
tel. +41 21 341 99 10
info@pont12.ch

Maître de l'ouvrage
CODHA - Coopérative de l'habitat associatif
9, rue des Gares, CP 2237
1211 Genève 2
tel. +41 22 748 48 50

Objet
1303 CODHA
Ecoquartier Pra Roman Nord

Titre du plan
Plan combles B1, B4 et B12
Attribution des appartements

N° du plan
1303_P12_1950_B01

Date
12.07.2017

Indice de révision
-

Phase
41 Appel d'offres

Format
A3

Echelle et orientation
1/100

Auteur
MH

Nom de fichier
1303_41_GEN_Plans.vwx

Altitude de référence
-

Commentaires

L'ENTREPRENEUR EST TENU DE VERIFIER TOUTES LES COTES / TOUTE ERREUR SERA SIGNALÉE À LA DIRECTION DES TRAVAUX / LES CONDITIONS GÉNÉRALES ET PARTICULIÈRES DU CONTRAT SONT INALÉNABLES / TOUS LES PLANS SERONT SOUMIS À LA DIRECTION ARCHITECTURALE AVANT EXÉCUTION

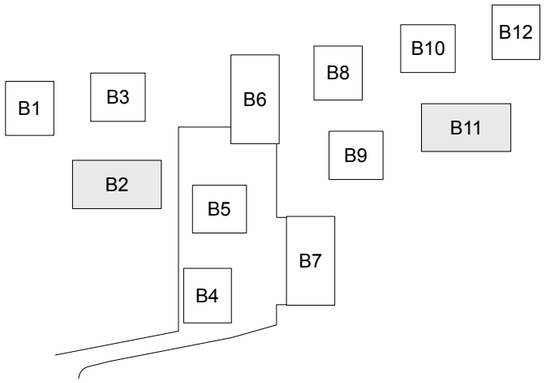

6.2 COMBLES
BATIMENTS B2/B11

2 pièces	56 m²
2 pièces	55 m²
3 pièces	82 m²
3 pièces	80 m²

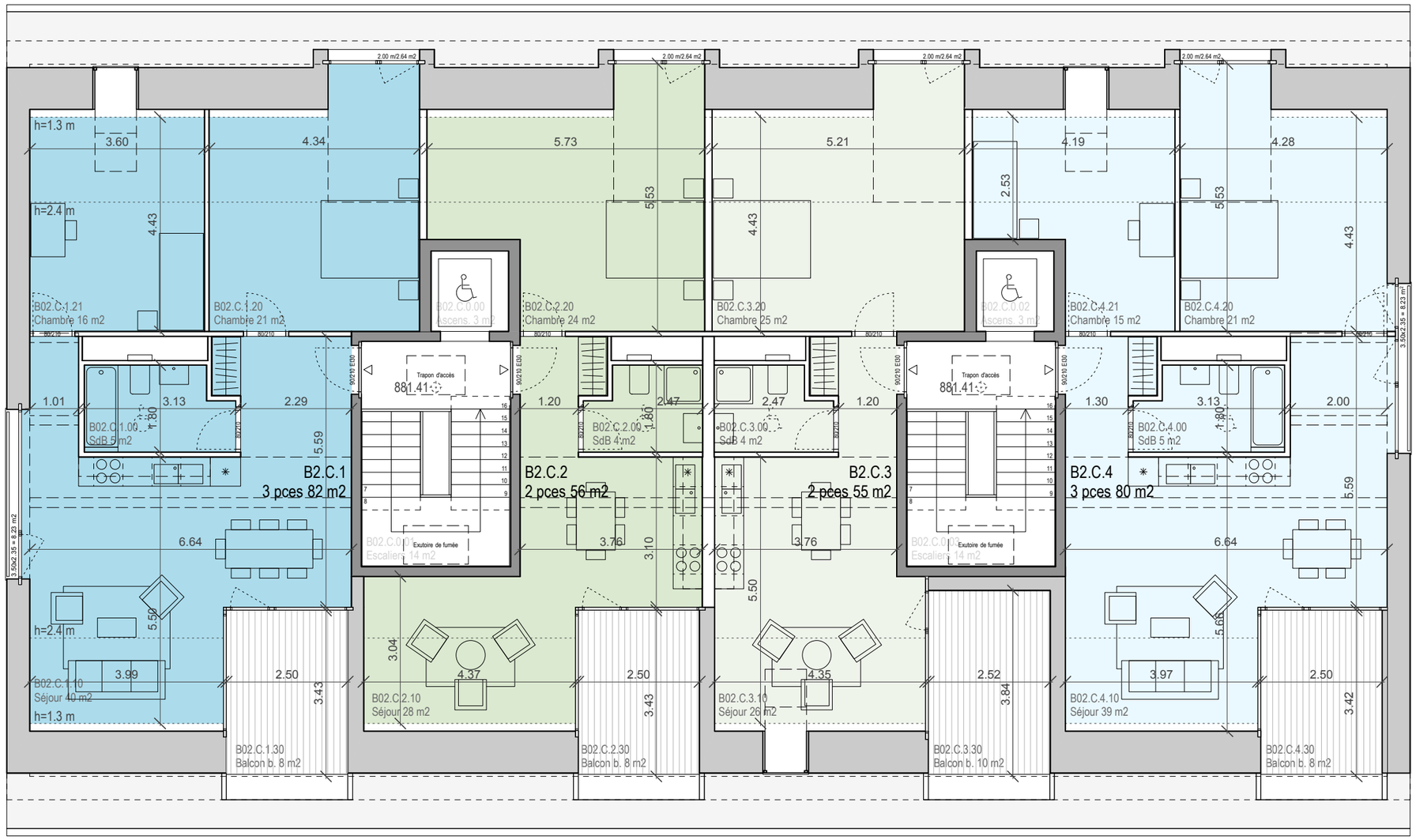

PONT12

Architectes
PONT12 ARCHITECTES SA
Rue Centrale 15
1022 Chavannes-près-Renens
tel. +41 21 341 99 10
info@pont12.ch

Maître de l'ouvrage
CODHA - Coopérative de l'habitat associatif
9, rue des Gares, CP 2237
1211 Genève 2
tel. +41 22 748 48 50

Objet
1303 CODHA
Ecoquartier Pra Roman Nord

Titre du plan
Plan combles B2 et B11
Attribution des appartements

N° du plan
1303_P12_1951_B02

Date
12.07.2017

Indice de révision
-

Phase
41 Appel d'offres

Format
A3

Echelle et orientation
1/100

Auteur
MH

Nom de fichier
1303_41_GEN_Plans.vwx

Altitude de référence
-

Commentaires

L'ENTREPRENEUR EST TENU DE VÉRIFIER TOUTES LES COTES / TOUTE ERREUR SERA SIGNALÉE À LA DIRECTION DES TRAVAUX / LES CONDITIONS GÉNÉRALES ET PARTICULIÈRES DU CONTRAT SONT INALIÉNABLES / TOUS LES PLANS SERONT SOUMIS À LA DIRECTION ARCHITECTURALE AVANT EXÉCUTION

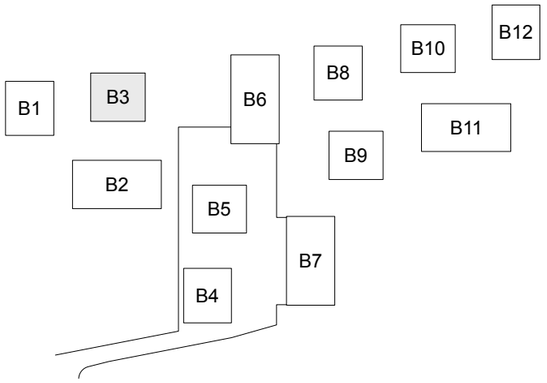

6.3 COMBLES
BATIMENTS B3/B5/B9/B10

3 pièces 89 m²

3 pièces 81 m²

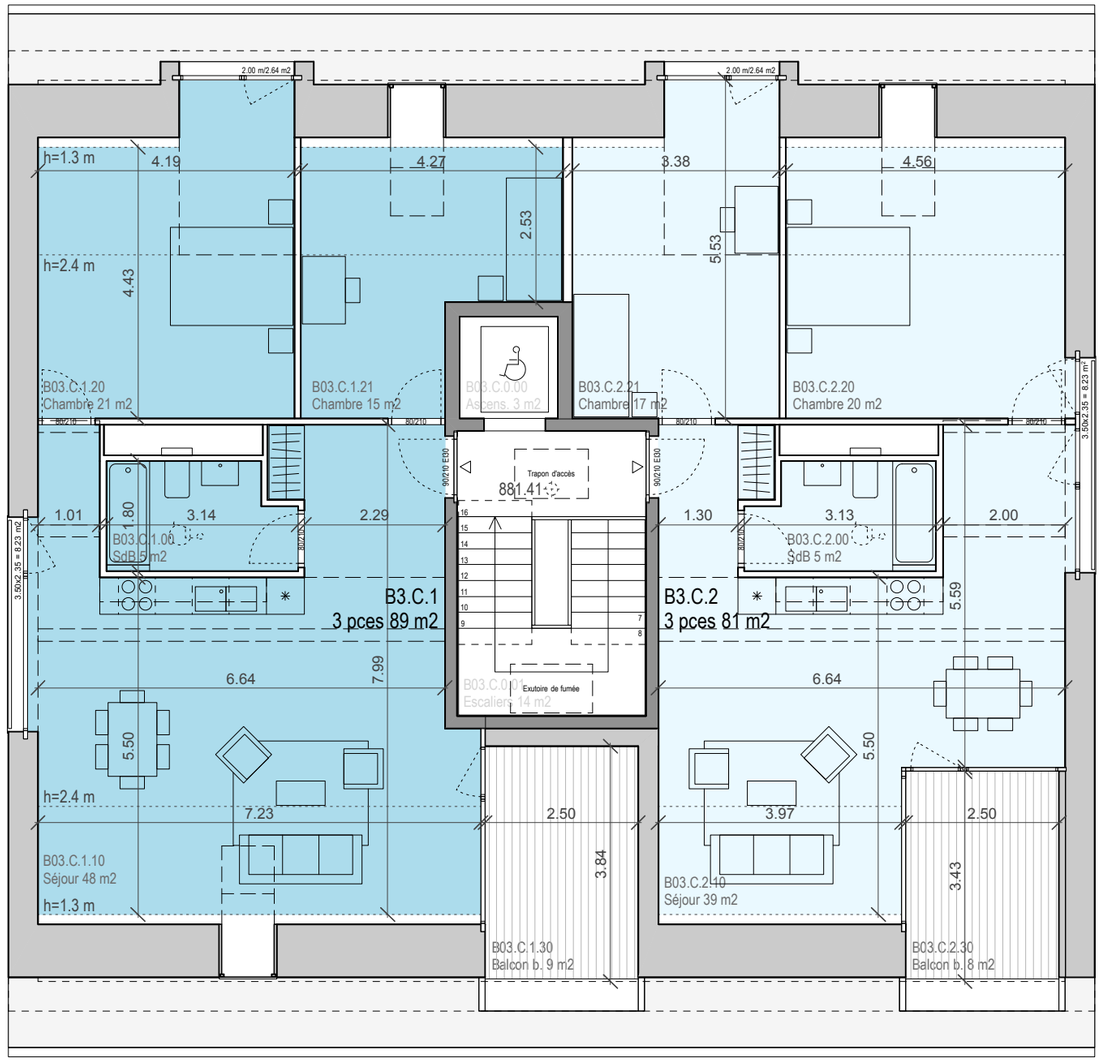

PONT12

Architectes

PONT12 ARCHITECTES SA
Rue Centrale 15
1022 Chavannes-près-Renens
tel. +41 21 341 99 10
info@pont12.ch

Maître de l'ouvrage

CODHA - Coopérative de l'habitat associatif
9, rue des Gares, CP 2237
1211 Genève 2
tel. +41 22 748 48 50

Objet

1303 CODHA
Ecoquartier Pra Roman Nord

Titre du plan

Plan combles B3, B5, B9 et B10
Attribution des appartements

N° du plan

1303_P12_1952_B03

Date

12.07.2017

Indice de révision

-

Phase

41 Appel d'offres

Format

A3

Echelle et orientation

1/100

Auteur

MH

Nom de fichier

1303_41_GEN_Plans.vwx

Altitude de référence

-

Commentaires

L'ENTREPRENEUR EST TENU DE VÉRIFIER TOUTES LES COTES / TOUTE ERREUR SERA SIGNALÉE À LA DIRECTION DES TRAVAUX / LES CONDITIONS GÉNÉRALES ET PARTICULIÈRES DU CONTRAT SONT INALIÉNABLES / TOUS LES PLANS SE RONT SOUMIS À LA DIRECTION ARCHITECTURALE AVANT EXÉCUTION

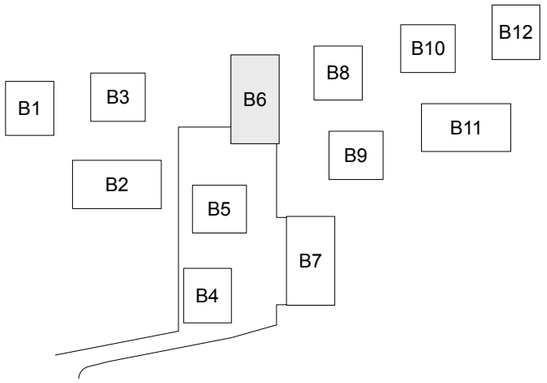

6.4 COMBLES
BATIMENT B6

2 pièces	56 m²
2 pièces	55 m²
3 pièces	82 m²
3 pièces	80 m²

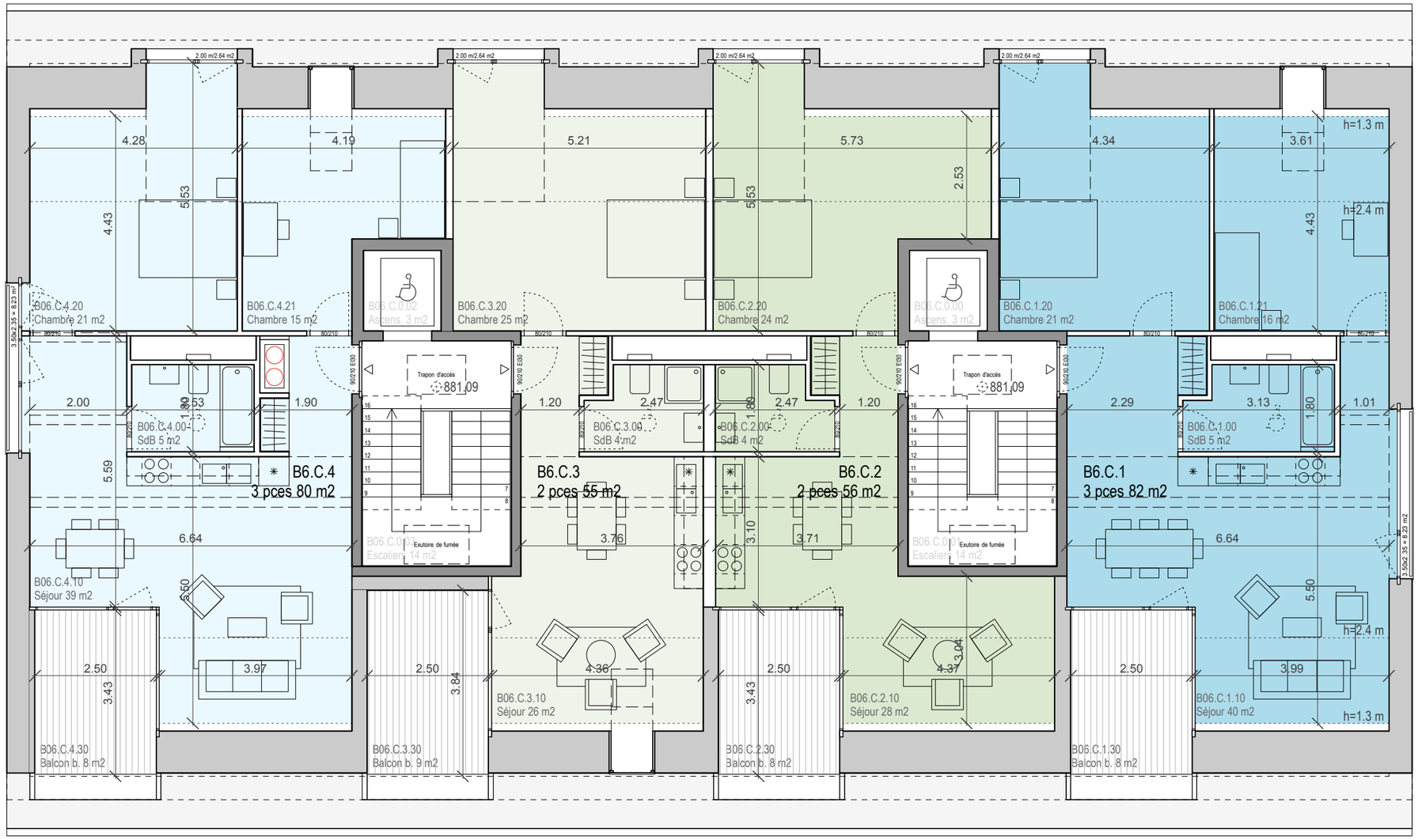

PONT12

Architectes

PONT12 ARCHITECTES SA
Rue Centrale 15
1022 Chavannes-près-Renens
tel. +41 21 341 99 10
info@pont12.ch

Maître de l'ouvrage

CODHA - Coopérative de l'habitat associatif
9, rue des Gares, CP 2237
1211 Genève 2
tel. +41 22 748 48 50

Objet
1303 CODHA
Ecoquartier Pra Roman Nord

Titre du plan
Plan combles B6
Attribution des appartements

N° du plan
1303_P12_1955_B06

Date
12.07.2017

Indice de révision
-

Phase
41 Appel d'offres

Format
A3

Echelle et orientation
1/100

Auteur
MH

Nom de fichier
1303_41_GEN_Plans.vwx

Altitude de référence
-

Commentaires

L'ENTREPRENEUR EST TENU DE VÉRIFIER TOUTES LES COTES / TOUTE ERREUR SERA SIGNALÉE À LA DIRECTION DES TRAVAUX / LES CONDITIONS GÉNÉRALES ET PARTICULIÈRES DU CONTRAT SONT INALIÉNABLES / TOUS LES PLANS SE RONT SOUMIS À LA DIRECTION ARCHITECTURALE AVANT EXÉCUTION

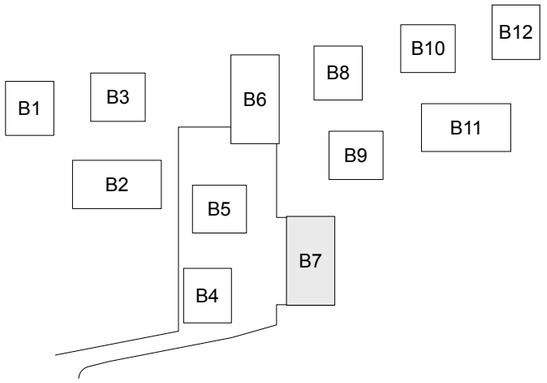

6.5 COMBLES
BATIMENT B7

3 pièces	81 m²	
3 pièces	81 m²	
4 pièces	109 m²	

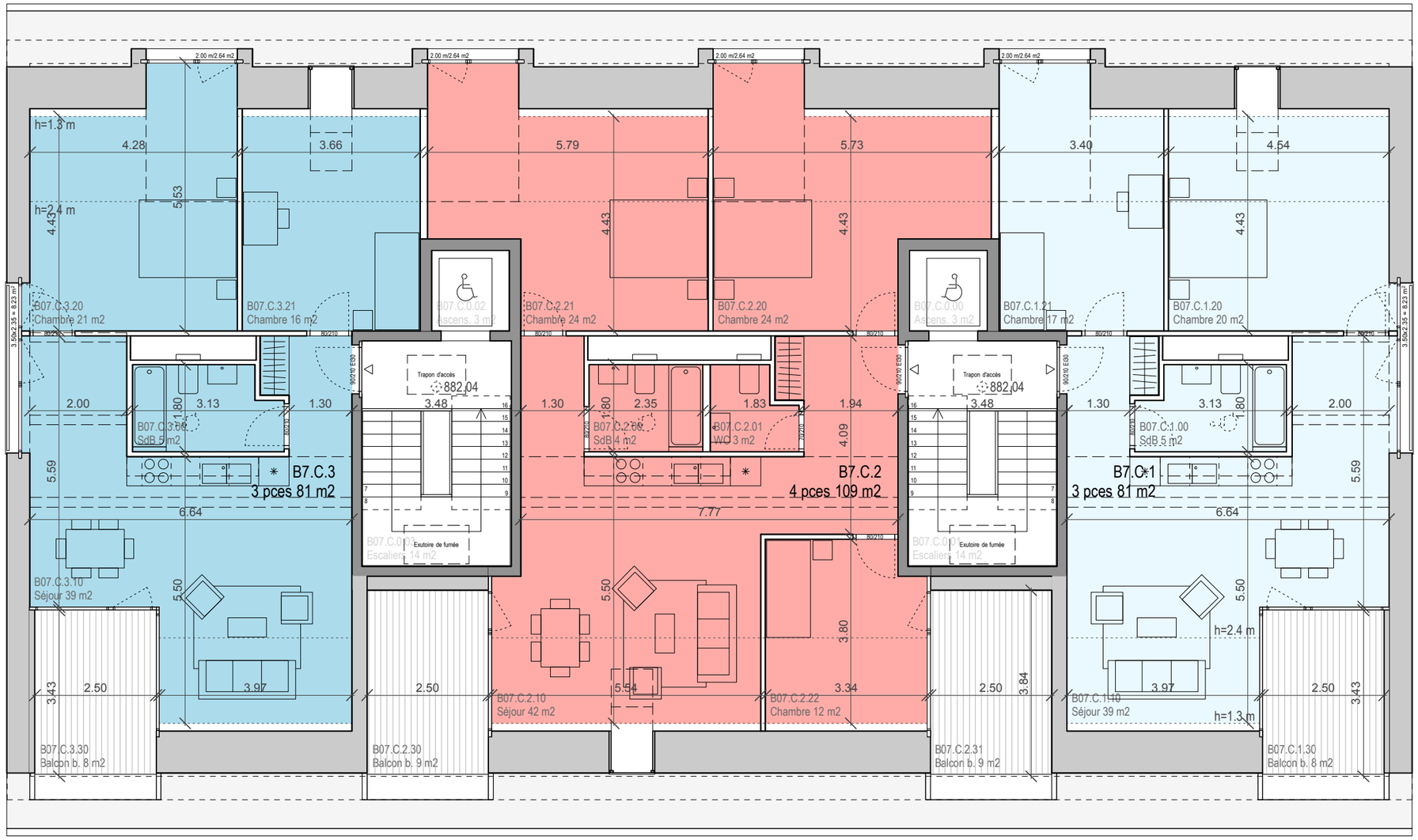

PONT12

Architectes

PONT12 ARCHITECTES SA
Rue Centrale 15
1022 Chavannes-près-Renens
tel. +41 21 341 99 10
info@pont12.ch

Maître de l'ouvrage

CODHA - Coopérative de l'habitat associatif
9, rue des Gares, CP 2237
1211 Genève 2
tel. +41 22 748 48 50

Objet
1303 CODHA
Ecoquartier Pra Roman Nord

Titre du plan
Plan combles B7
Attribution des appartements

N° du plan
1303_P12_1956_B07

Date
12.07.2017

Indice de révision
-

Phase
41 Appel d'offres

Format
A3

Echelle et orientation
1/100

Auteur
MH

Nom de fichier
1303_41_GEN_Plans.vwx

Altitude de référence
-

Commentaires

L'ENTREPRENEUR EST TENU DE VÉRIFIER TOUTES LES COTES / TOUTE ERREUR SERA SIGNALÉE À LA DIRECTION DES TRAVAUX / LES CONDITIONS GÉNÉRALES ET PARTICULIÈRES DU CONTRAT SONT INALIÉNABLES / TOUS LES PLANS SE RONT SOUMIS À LA DIRECTION ARCHITECTURALE AVANT EXÉCUTION

6.6 COMBLES
BATIMENT B8

3 pièces	80 m²	
3 pièces	90 m²	

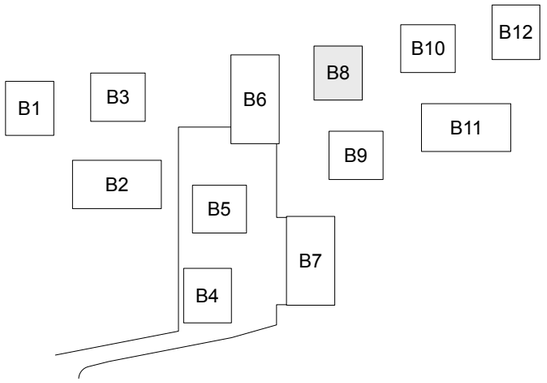

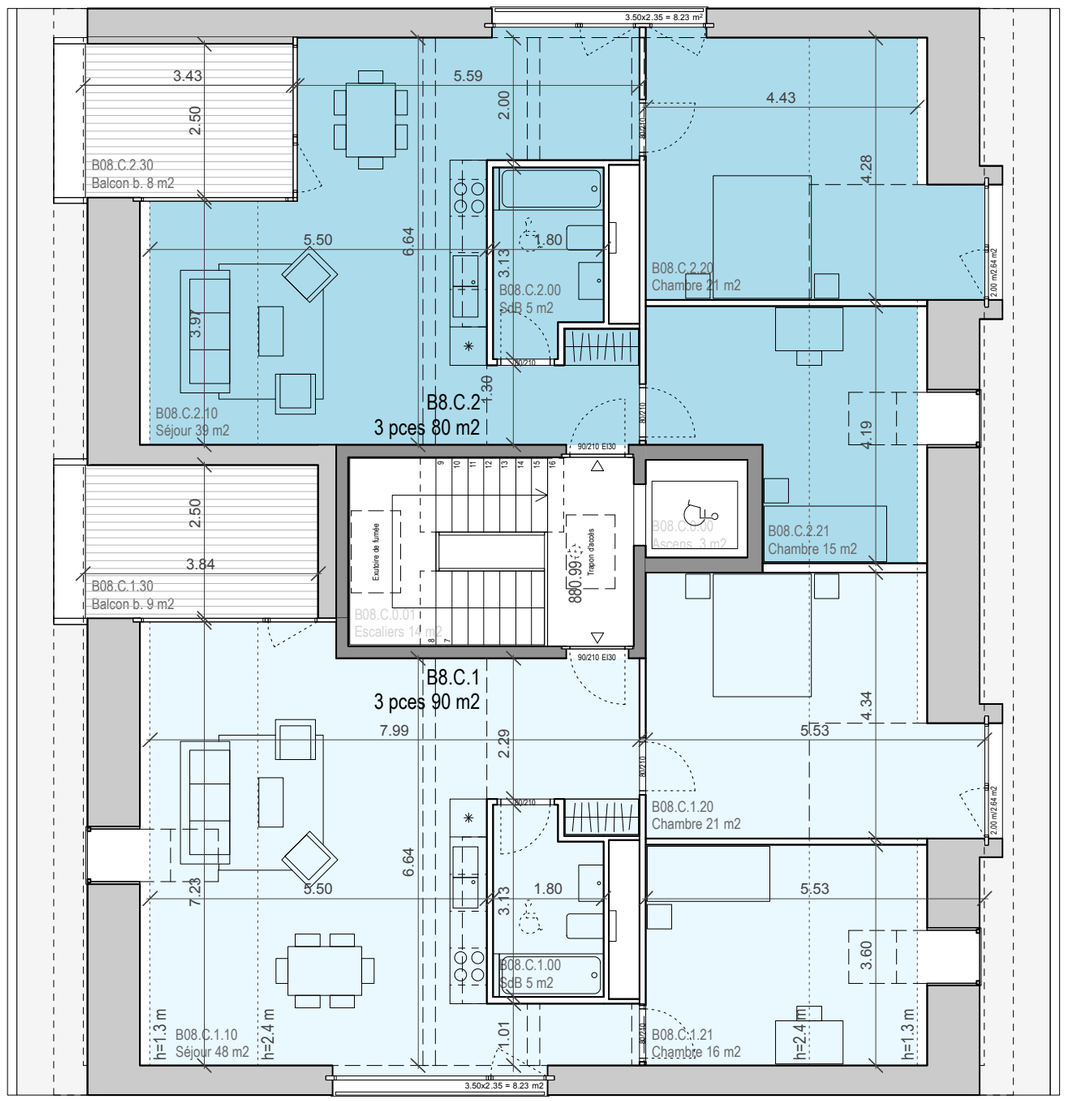

PONT12

Architectes
PONT12 ARCHITECTES SA
Rue Centrale 15
1022 Chavannes-près-Renens
tel. +41 21 341 99 10
info@pont12.ch

Maître de l'ouvrage
CODHA - Coopérative de l'habitat associatif
9, rue des Gares, CP 2237
1211 Genève 2
tel. +41 22 748 48 50

Objet
1303 CODHA
Ecoquartier Pra Roman Nord

Titre du plan
Plan combles B8
Attribution des appartements

N° du plan
1303_P12_1957_B08

Date
12.07.2017

Indice de révision
-

Phase
41 Appel d'offres

Format
A3

Echelle et orientation
1/100

Auteur
MH

Nom de fichier
1303_41_GEN_Plans.vwx

Altitude de référence
-

Commentaires

L'ENTREPRENEUR EST TENU DE VÉRIFIER TOUTES LES COTES / TOUTE ERREUR SERA SIGNALÉE À LA DIRECTION DES TRAVAUX / LES CONDITIONS GÉNÉRALES ET PARTICULIÈRES DU CONTRAT SONT INALIÉNABLES / TOUS LES PLANS SERONT SOUMIS À LA DIRECTION ARCHITECTURALE AVANT EXÉCUTION

7.1 SOUS-SOL
BATIMENT B6

caves/locaux techniques/chaufferie

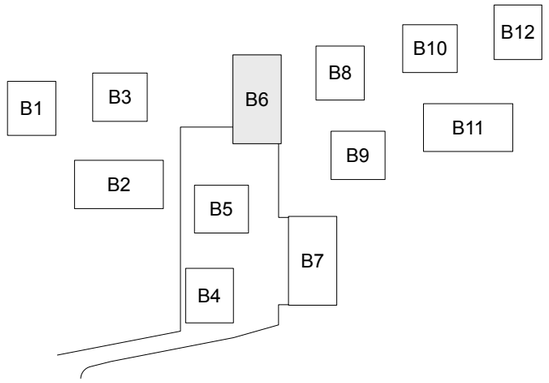

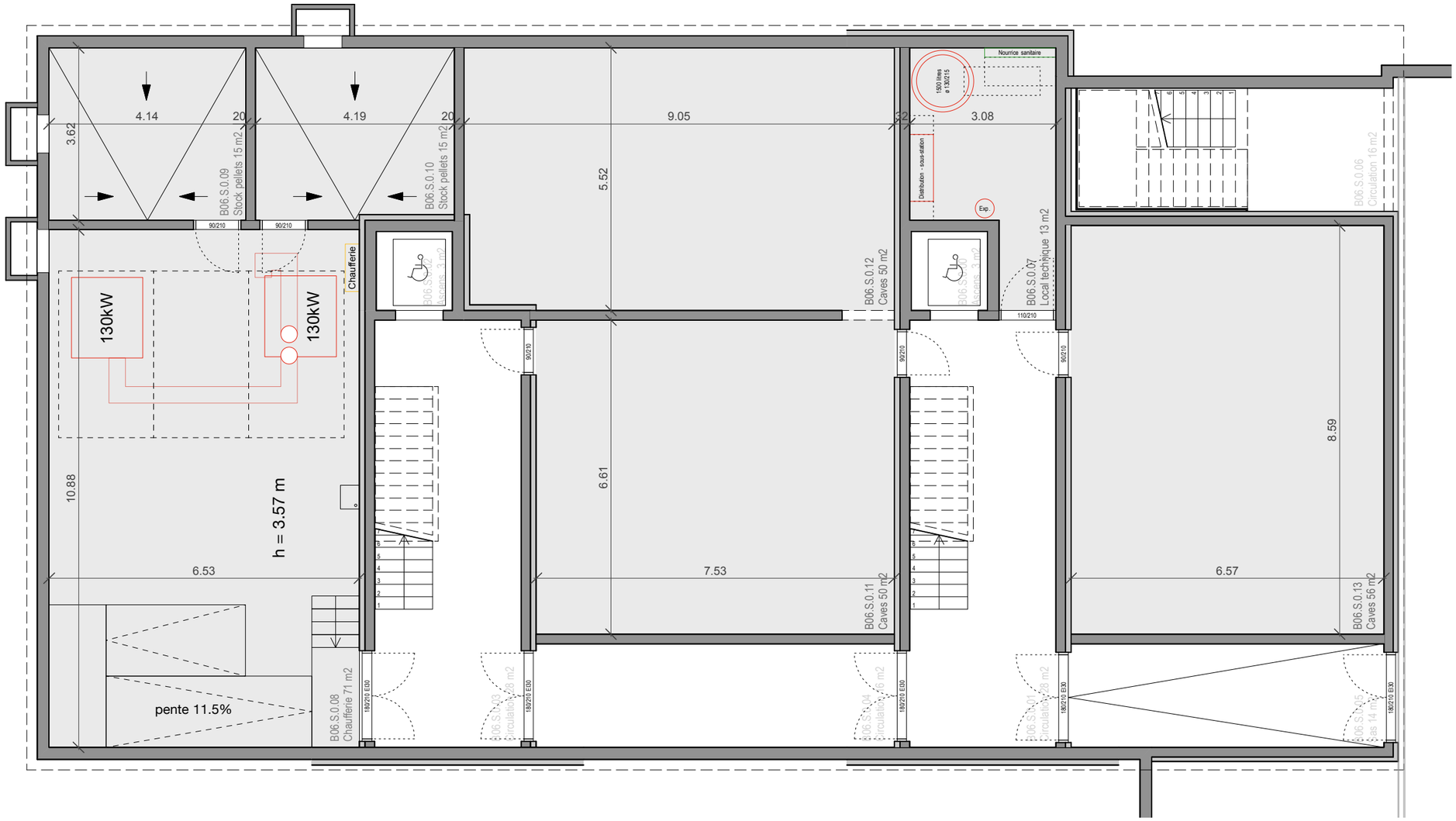

PONT12

Architectes
PONT12 ARCHITECTES SA
Rue Centrale 15
1022 Chavannes-près-Renens
tel. +41 21 341 99 10
info@pont12.ch

Maître de l'ouvrage
CODHA - Coopérative de l'habitat associatif
9, rue des Gares, CP 2237
1211 Genève 2
tel. +41 22 748 48 50

Objet
1303 CODHA
Ecoquartier Pra Roman Nord

Titre du plan
Plan sous-sol B6
Attribution des appartements

N° du plan
1303_P12_1908_B06

Date
12.07.2017

Indice de révision
-

Phase
41 Appel d'offres

Format
A3

Echelle et orientation
1/100

Auteur
MH

Nom de fichier
1303_41_GEN_Plans.vwx

Altitude de référence
-

Commentaires

L'ENTREPRENEUR EST TENU DE VÉRIFIER TOUTES LES COTES / TOUTE ERREUR SERA SIGNALÉE À LA DIRECTION DES TRAVAUX / LES CONDITIONS GÉNÉRALES ET PARTICULIÈRES DU CONTRAT SONT INALIÉNABLES / TOUS LES PLANS SE RONT SOUMIS À LA DIRECTION ARCHITECTURALE AVANT EXÉCUTION

7.2 SOUS-SOL
BATIMENT B7

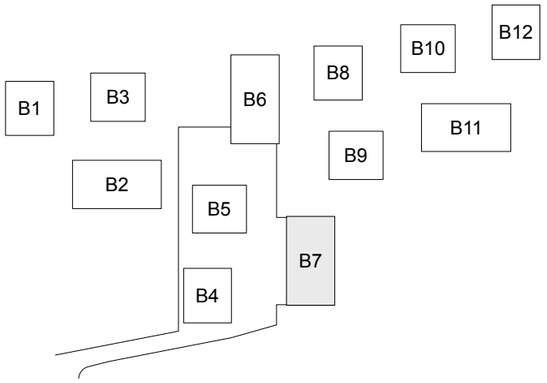

dépôt tea-room 36 m²

caves/locaux techniques

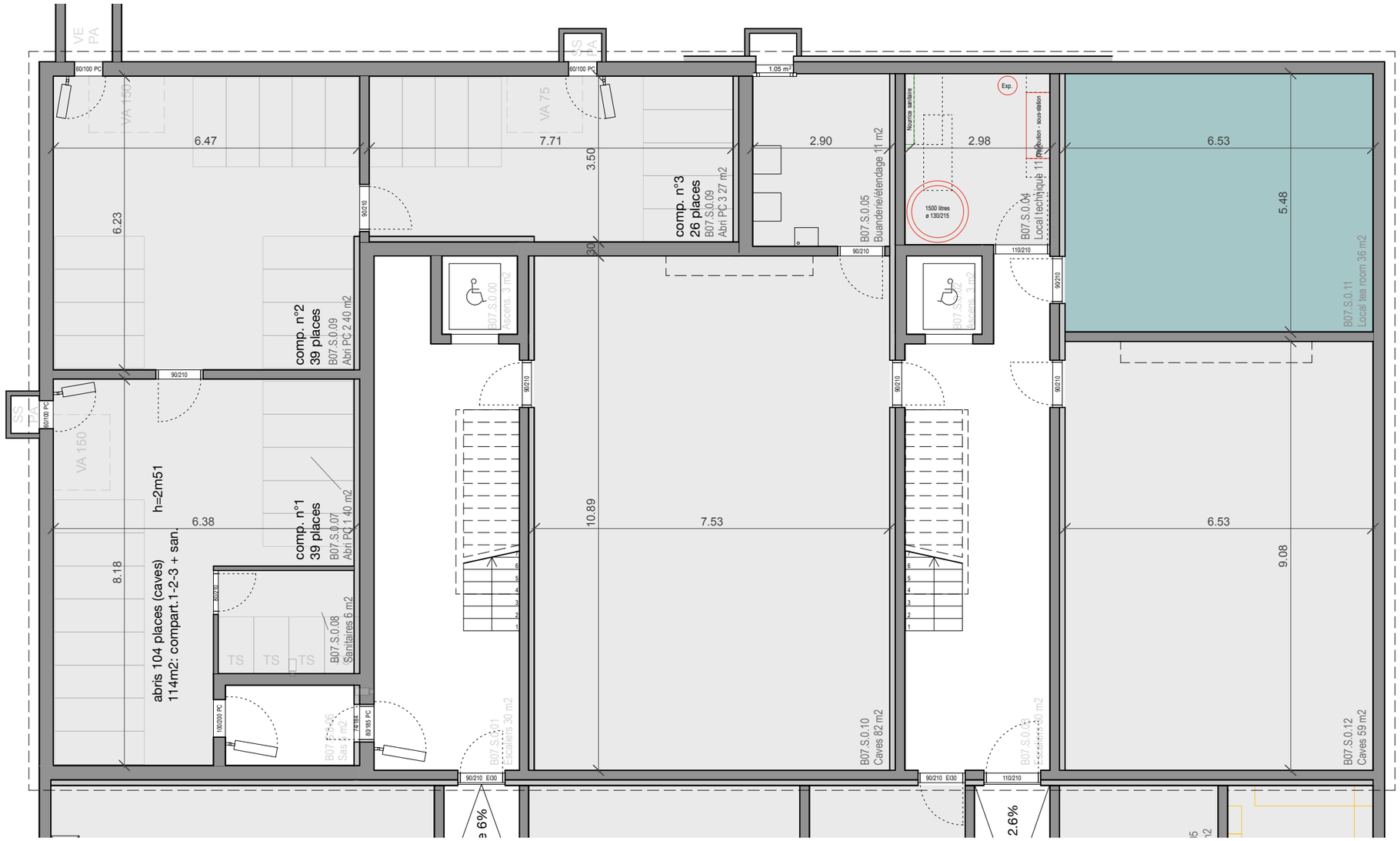

PONT12

Architectes

PONT12 ARCHITECTES SA
Rue Centrale 15
1022 Chavannes-près-Renens
tel. +41 21 341 99 10
info@pont12.ch

Maître de l'ouvrage

CODHA - Coopérative de l'habitat associatif
9, rue des Gares, CP 2237
1211 Genève 2
tel. +41 22 748 48 50

Objet
1303 CODHA
Ecoquartier Pra Roman Nord

Titre du plan
Plan sous-sol B7
Attribution des appartements

N° du plan
1303_P12_1909_B07

Date
12.07.2017

Indice de révision
-

Phase
41 Appel d'offres

Format
A3

Echelle et orientation
1/100

Auteur
MH

Nom de fichier
1303_41_GEN_Plans.vwx

Altitude de référence
-

Commentaires

L'ENTREPRENEUR EST TENU DE VÉRIFIER TOUTES LES COTES / TOUTE ERREUR SERA SIGNALÉE À LA DIRECTION DES TRAVAUX / LES CONDITIONS GÉNÉRALES ET PARTICULIÈRES DU CONTRAT SONT INALIÉNABLES / TOUS LES PLANS SERONT SOUMIS À LA DIRECTION ARCHITECTURALE AVANT EXÉCUTION

8.1 COUPES TYPE

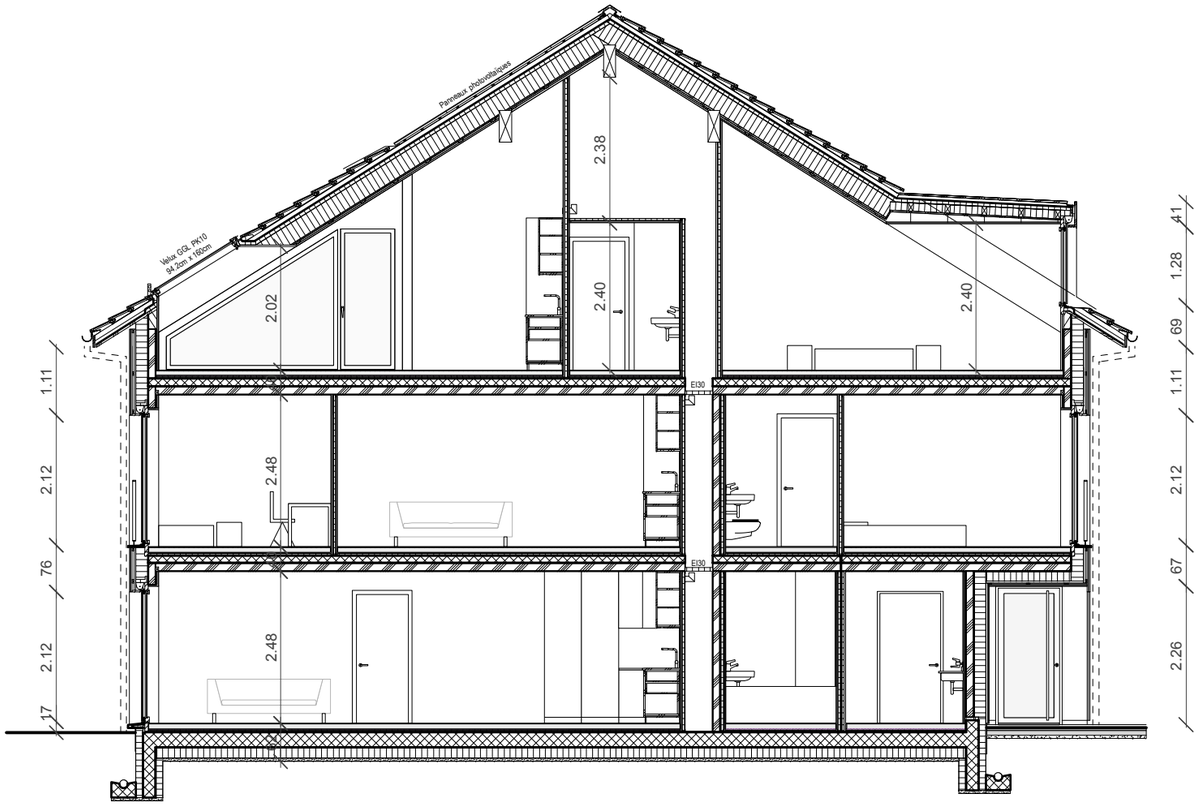

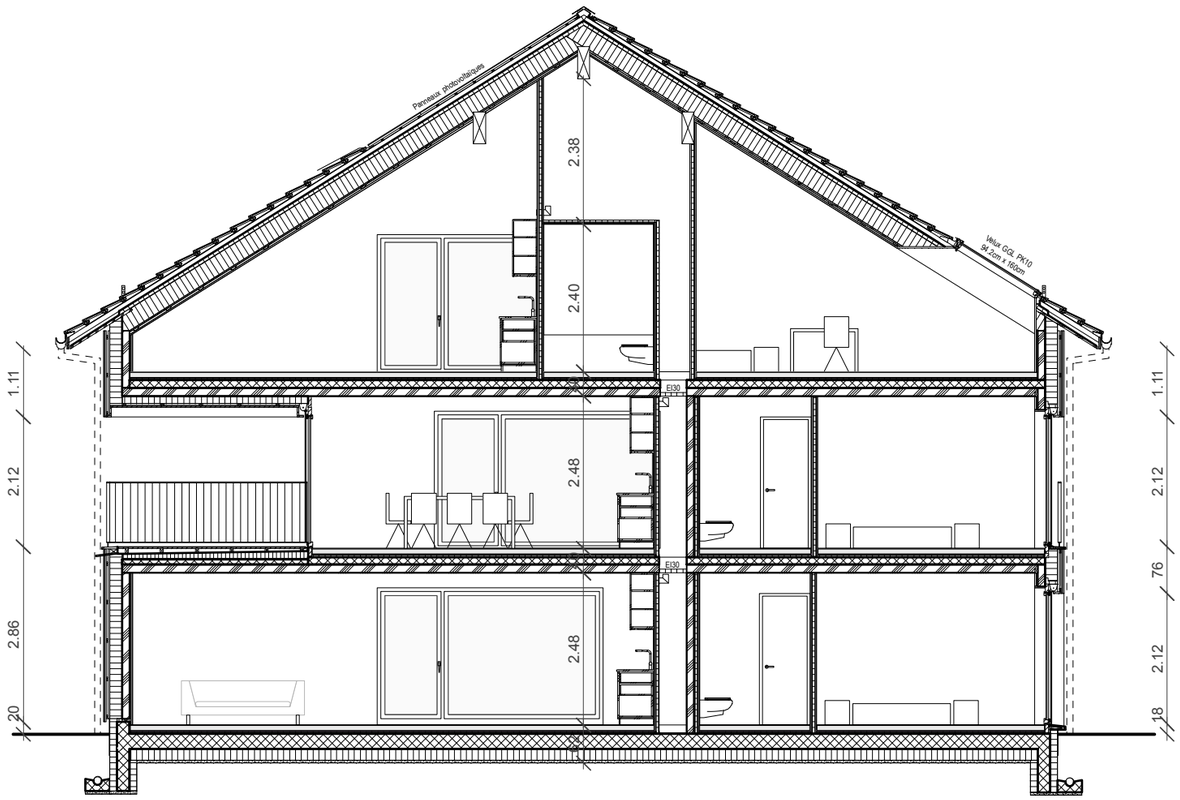

PONT12

Architectes
PONT12 ARCHITECTES SA
Rue Centrale 15
1022 Chavannes-près-Renens
tel. +41 21 341 99 10
info@pont12.ch

Maître de l'ouvrage
CODHA - Coopérative de l'habitat associatif
9, rue des Gares, CP 2237
1211 Genève 2
tel. +41 22 748 48 50

Objet
1303 CODHA
Ecoquartier Pra Roman Nord

Titre du plan
Coupes type
Attribution des appartements

N° du plan
1303_P12_1970_GEN

Date
12.07.2017

Indice de révision
-

Phase
41 Appel d'offres

Format
A3

Echelle et orientation
1/100

Auteur
MH

Nom de fichier
1303_41_GEN_Plans.vwx

Altitude de référence
-

Commentaires

L'ENTREPRENEUR EST TENU DE VÉRIFIER TOUTES LES COTES / TOUTE ERREUR SERA SIGNALÉE À LA DIRECTION DES TRAVAUX / LES CONDITIONS GÉNÉRALES ET PARTICULIÈRES DU CONTRAT SONT INALIÉNABLES / TOUS LES PLANS SERONT SOUMIS À LA DIRECTION ARCHITECTURALE AVANT EXÉCUTION