c o d
04-079

codha - coopérative de l'habitat associatif - rue montbrillant 24 - 1201 genève

immeubles 14 - 20 chemin des ouches - genève

| | |
|---|---|
| date | 02.05.01 |
| modifié | 02.07.02 ps |
| modifié | 23.07.02 ps |
| modifié | 08.07.02 ps |
| modifié | 02.10.02 ps |
| compl. | 28.10.02 ps |

bâtiment salève

élévation ruelle sud est

niv de réf. ± 0.00 = + 425.50

ENQUETE COMPLEMENTAIRE

ECHELLE: 1:100

architectes HERVE DE GIOVANNINI tél. 022 / 949.77.33 fax. 022 / 949.77.39
38, Rue de Malaltrex / CH -1201 GENEVE info@degiovannini.ch

ingénieurs civils klemm annen lebel & cie SA tél. 022 / 860.06.26 fax. 022 / 348.48.68
13, av. Helvétique / CH-1225 CHENE-BOURG info@kalsa.ch

# FACADE RUELLE S-E SALEVE

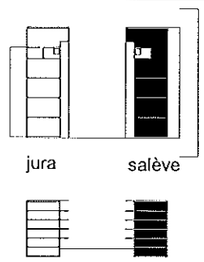

c o d
04-076

codha - coopérative de l'habitat associatif - rue montbrillant 24 - 1201 genève

immeubles 14 - 20 chemin des ouches - genève

| | |
|---|---|
| date | 02.05.01 |
| modifié | 02.07.02 ps |
| modifié | 23.07.02 ps |
| modifié | 08.07.02 ps |
| modifié | 02.10.02 ps |
| compl. | 28.10.02 ps |

bâtiment salève

élévation cour nord ouest

niv de réf. ± 0.00 = + 425.50

ENQUETE COMPLEMENTAIRE

ECHELLE: 1:100

architectes HERVE DE GIOVANNINI tél. 022 / 949.77.33 fax. 022 / 949.77.39
38, Rue de Malaltrex / CH -1201 GENEVE info@degiovannini.ch

ingénieurs civils klemm annen lebet & cie SA tél. 022 / 860.06.26 fax. 022 / 348.48.68
13, av. Helvétique / CH-1225 CHENE-BOURG info@kalsa.ch

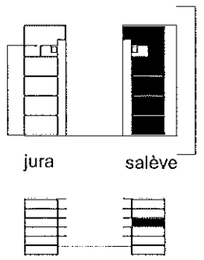


# FACADE COUR N-O SALEVE

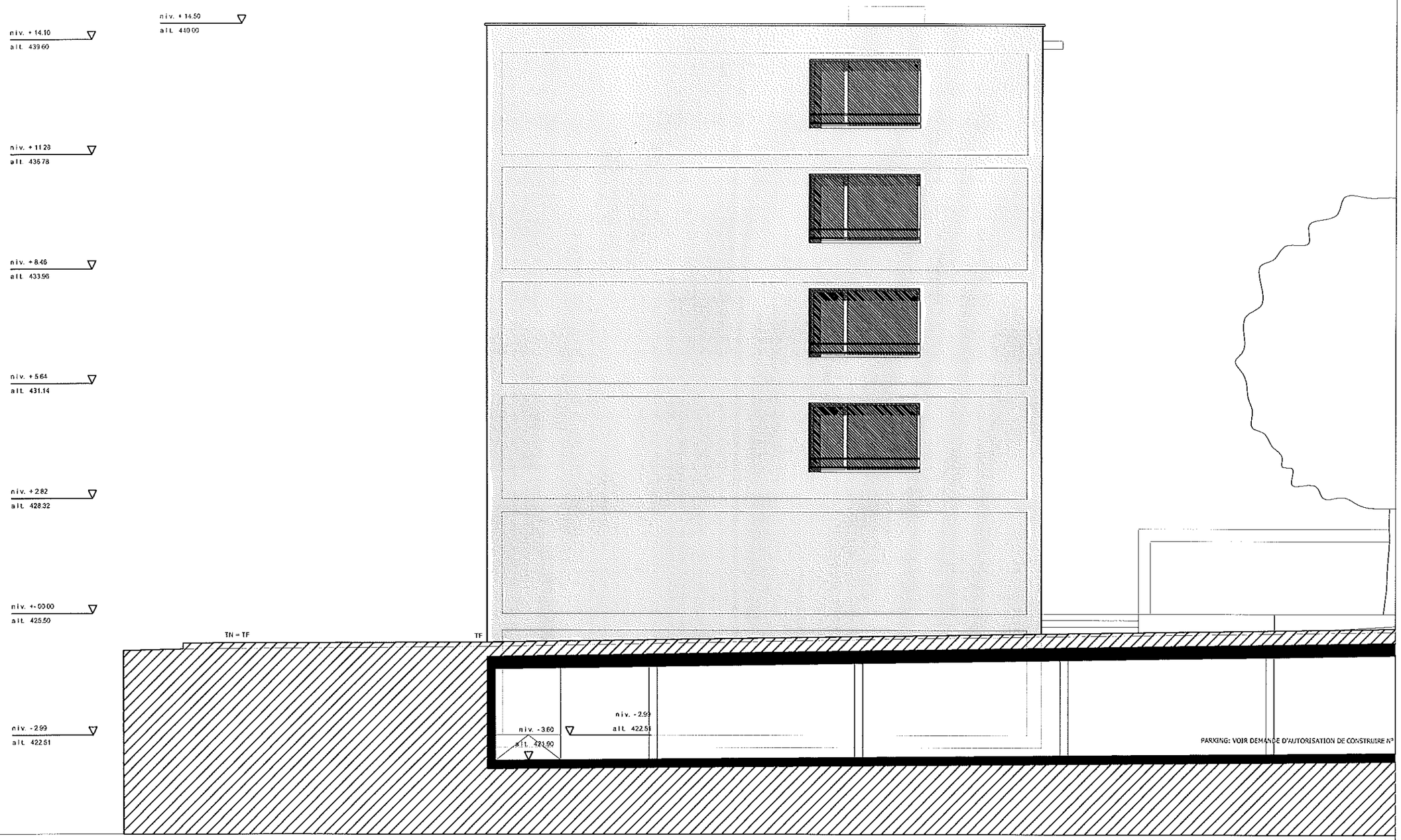


cod
04-078-S

codha - coopérative de l'habitat associatif - rue montbrillant 24 - 1201 genève

immeubles 14 - 20 chemin des ouches - genève

| | |
|---|---|
| date | 02.05.01 |
| modifié | 02.07.02 ps |
| modifié | 23.07.02 ps |
| modifié | 08.07.02 ps |
| modifié | 02.10.02 ps |
| compl. | 28.10.02 ps |

ENQUETE COMPLEMENTAIRE

bâtiment salève

élévation mail

niv de réf. ± 0.00 = + 425.50

ECHELLE: 1:100

architectes HERVE DE GIOVANNINI tél. 022 / 949.77.33 fax. 022 / 949.77.39
38, Rue de Malaltrex / CH -1201 GENEVE info@degiovannini.ch

ingénieurs civils klemm annen lebet & cie SA tél. 022 / 860.06.26 fax. 022 / 348.48.68
13, av. Helvétique / CH-1225 CHENE-BOURG info@kalsa.ch

# FACADE MAIL SALEVE

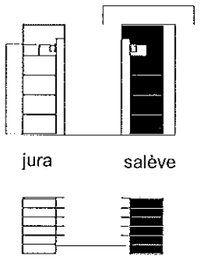

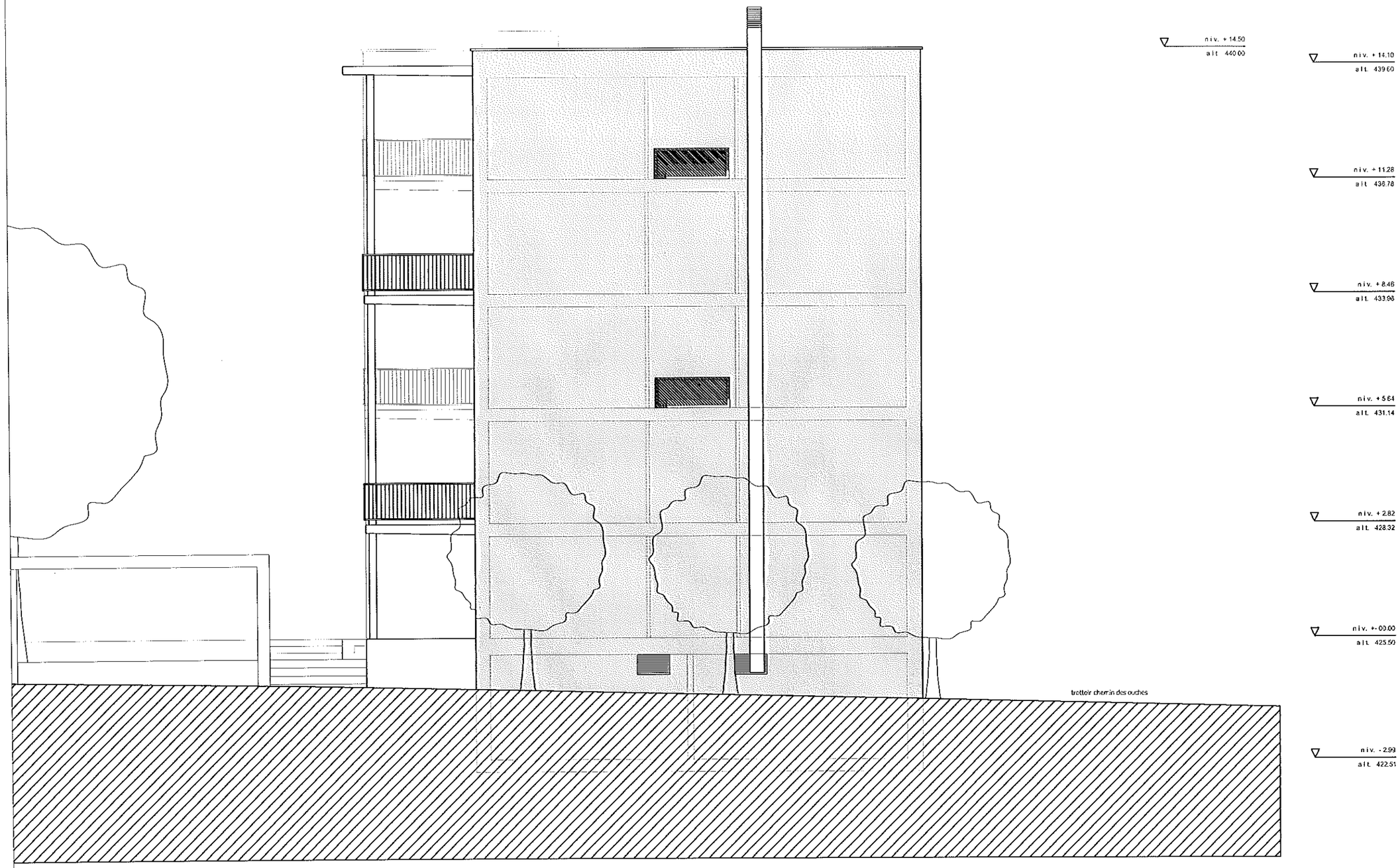


c o d
04-077-S

codha - coopérative de l'habitat associatif - rue montbrillant 24 - 1201 genève

immeubles 14 - 20 chemin des ouches - genève

| | |
|---|---|
| date | 02.05.01 |
| modifié | 02.07.02 ps |
| modifié | 23.07.02 ps |
| modifié | 08.07.02 ps |
| modifié | 02.10.02 ps |
| compl. | 28.10.02 ps |

bâtiment salève

élévation chemin des ouches

niv de réf. ± 0.00 = + 425.50

ENQUETE COMPLEMENTAIRE

ECHELLE: 1:100

architectes HERVE DE GIOVANNINI tél. 022 / 949.77.33 fax. 022 / 949.77.39
38, Rue de Malaltrex / CH -1201 GENEVE info@degiovannini.ch

ingénieurs civils klemm annen lebet & cie SA tél. 022 / 860.06.26 fax. 022 / 348.48.68
13, av. Helvétique / CH-1225 CHENE-BOURG info@kalsa.ch

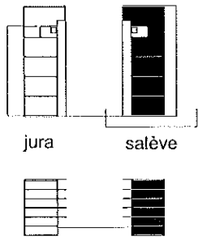


# FACADE OUCHES SALEVE

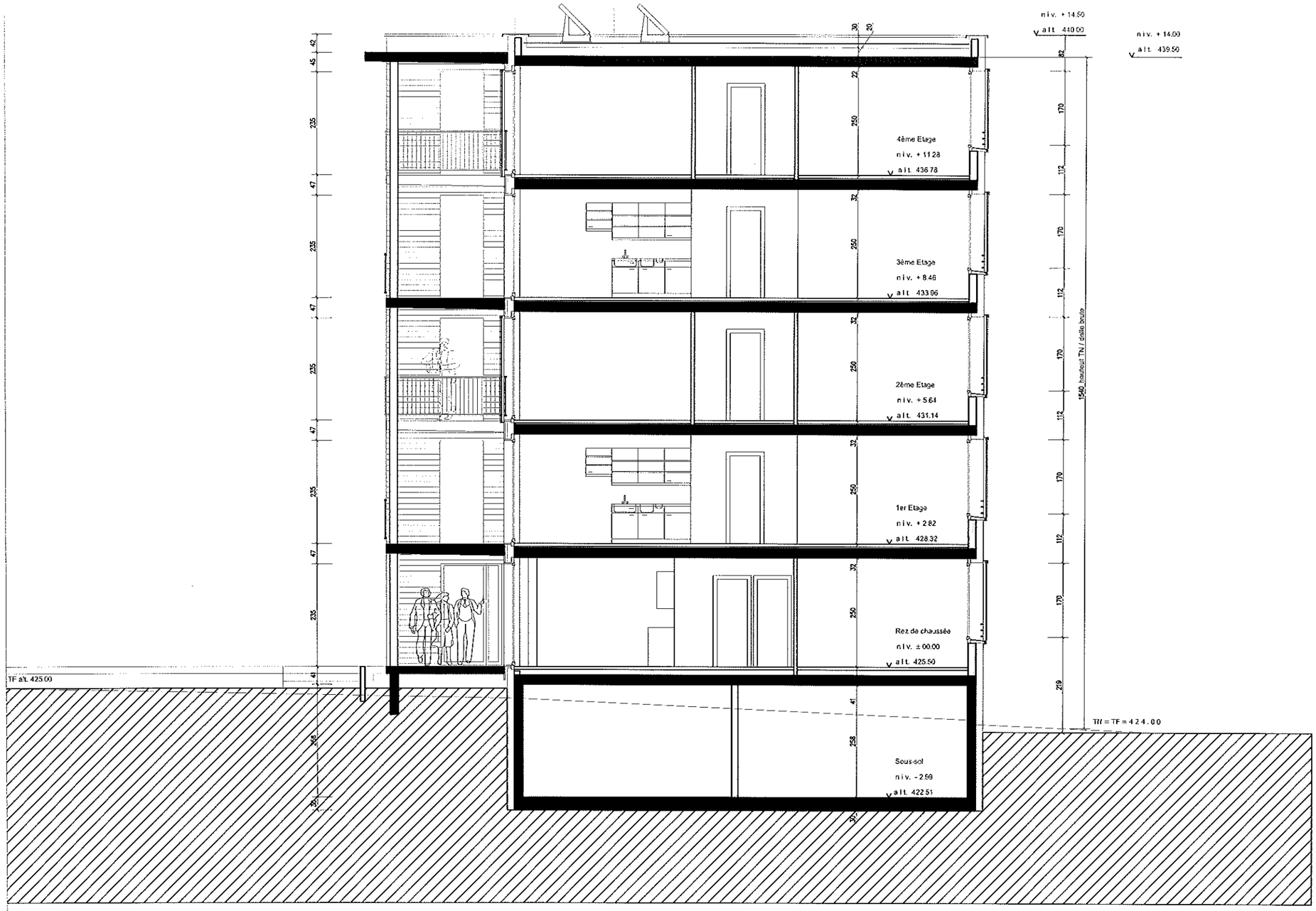


c o d
04-053-S

codha - coopérative de l'habitat associatif - rue montbrillant 24 - 1201 genève

immeubles 14 - 20 chemin des ouches - genève

NORD

| | |
|---|---|
| date | 02.05.01 |
| modifié | 02.07.02 ps |
| modifié | 23.07.02 ps |
| modifié | 08.07.02 ps |
| modifié | 02.10.02 ps |
| modifié | 28.10.02 ps |

bâtiment salève

coupe transversale B-B

niv de réf. ± 0.00 = + 425.50

ECHELLE: 1:100

architectes HERVE DE GIOVANNINI tél. 022 / 949.77.33 fax. 022 / 949.77.39
38, Rue de Malaltrex / CH -1201 GENEVE info@degiovannini.ch

ingénieurs civils klemm annen lebet & cie SA tél. 022 / 860.06.26 fax. 022 / 348.48.68
13, av. Helvétique / CH-1225 CHENE-BOURG info@kalsa.ch

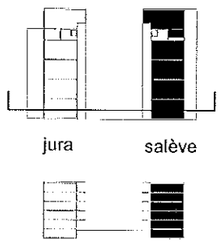


# COUPE B-B SALEVE

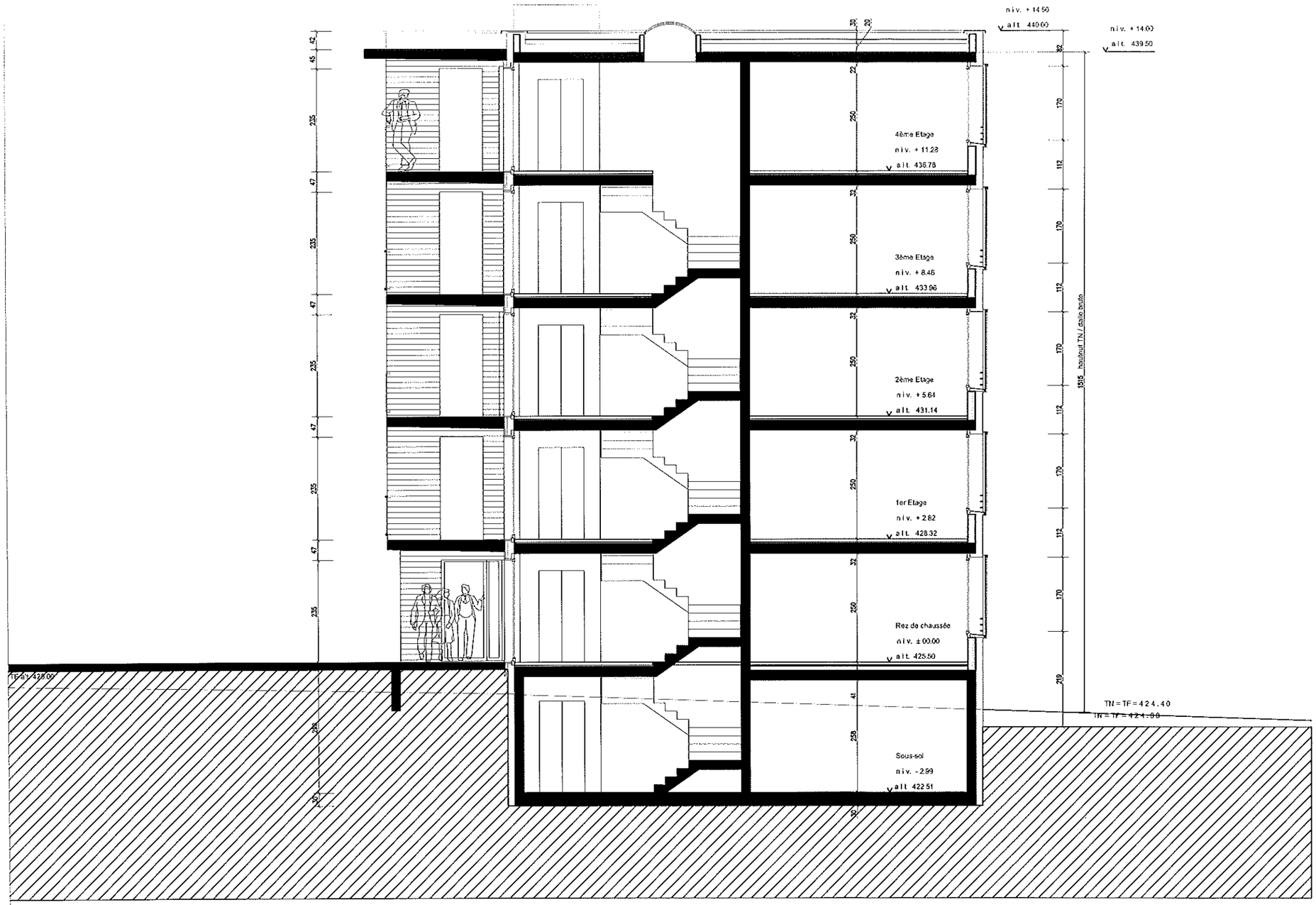


cod
04-052-S

codha - coopérative de l'habitat associatif - rue montbrillant 24 - 1201 genève

immeubles 14 - 20 chemin des ouches - genève

NORD

| | |
|---|---|
| date | 02.05.01 |
| modifié | 02.07.02 ps |
| modifié | 23.07.02 ps |
| modifié | 08.07.02 ps |
| modifié | 02.10.02 ps |
| modifié | 28.10.02 ps |

bâtiment salève

coupe transversale B-B

niv de réf. ± 0.00 = + 425.50

ECHELLE: 1:100

architectes HERVE DE GIOVANNINI tél. 022 / 949.77.33 fax. 022 / 949.77.39
38, Rue de Malaltrex / CH -1201 GENEVE info@degiovannini.ch

ingénieurs civils klemm annen lebet & cie SA tél. 022 / 860.06.26 fax. 022 / 348.48.68
13, av. Helvétique / CH-1225 CHENE-BOURG info@kalsa.ch

# COUPE C-C SALEVE

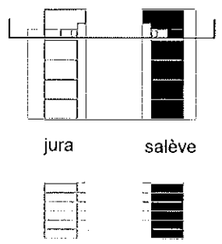

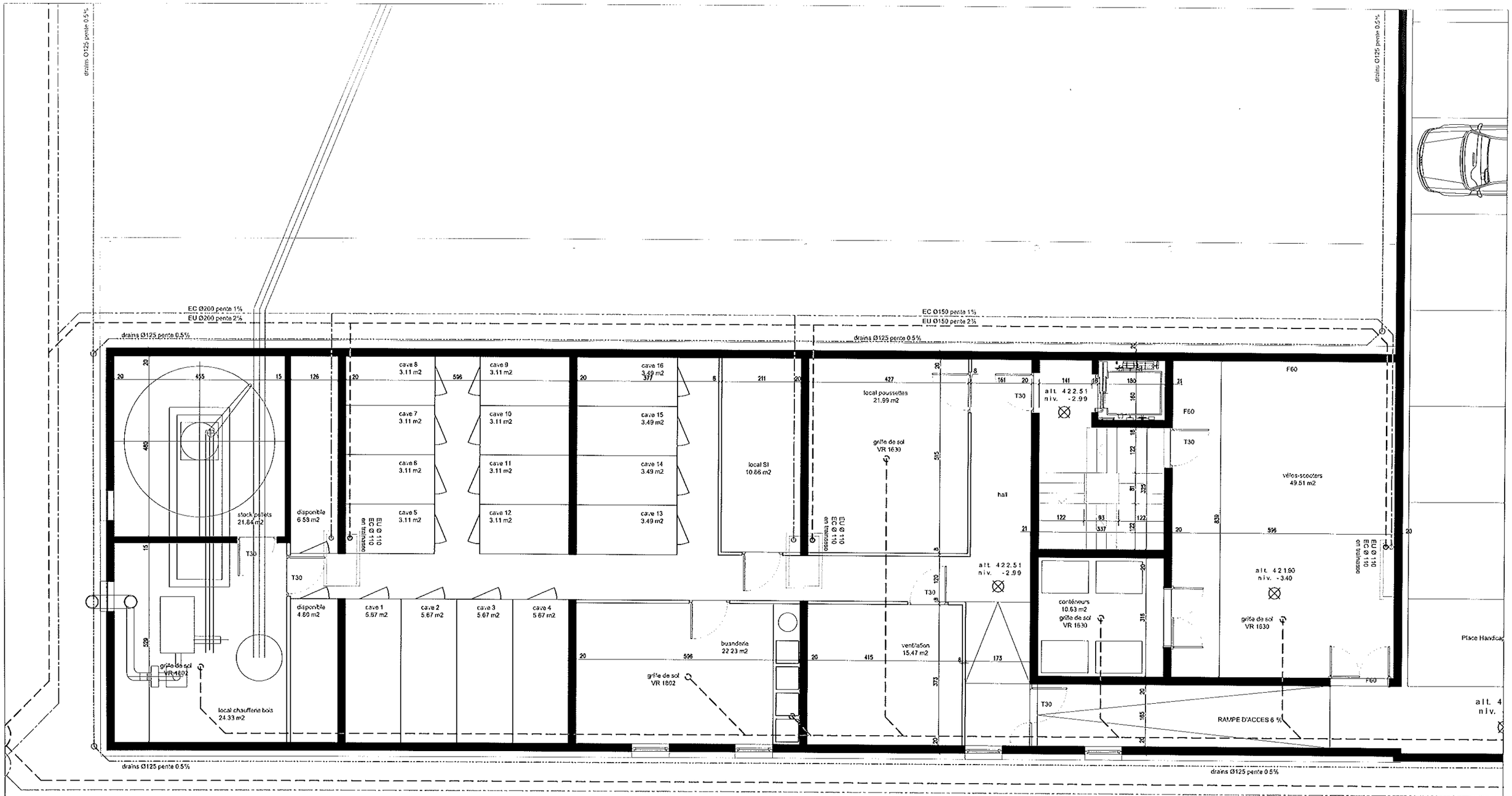


cod
04-011-S

codha - coopérative de l'habitat associatif - rue montbrillant 24 - 1201 genève

immeubles 14 - 20 chemin des ouches - genève

NORD

| | |
|---|---|
| date | 02.05.01 |
| modifié | 02.07.02 ps |
| modifié | 23.07.02 ps |
| modifié | 08.07.02 ps |
| modifié | 02.10.02 ps |
| compl. | 28.10.02 ps |

ENQUETE COMPLEMENTAIRE

## bâtiment salève

## plan sous-sol (niv: -2.90)

niv de réf. ± 0.00 = + 425.50

ECHELLE: 1:100


architectes HERVE DE GIOVANNINI tél. 022 / 949.77.33 fax. 022 / 949.77.39
38, Rue de Malaltrex / CH -1201 GENEVE info@degiovannini.ch

ingénieurs civils klemm annen lebet & cie SA tél. 022 / 860.06.26 fax. 022 / 348.48.68
13, av. Helvétique / CH-1225 CHENE-BOURG info@kalsa.ch


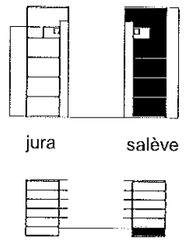


# NIV. -1 SALEVE

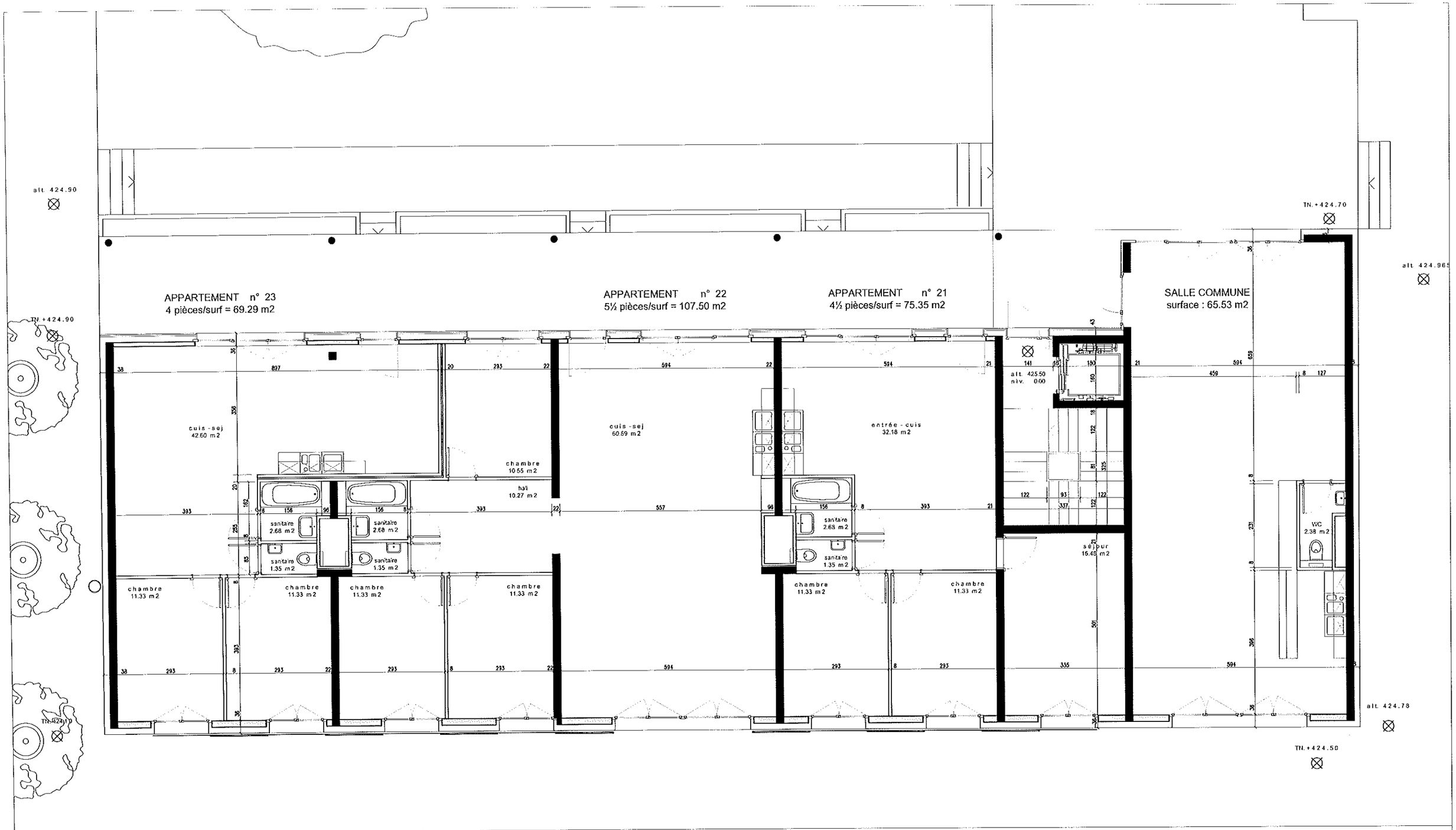


cod
04-012-S

codha - coopérative de l'habitat associatif - rue montbrillant 24 - 1201 genève

immeubles 14 - 20 chemin des ouches - genève

NORD

| | |
|---|---|
| date | 02.05.01 |
| modifié | 02.07.02 ps |
| modifié | 23.07.02 ps |
| modifié | 08.07.02 ps |
| modifié | 02.10.02 ps |
| compl. | 28.10.02 ps |

ENQUETE COMPLEMENTAIRE

## bâtiment salève

## plan rez-de-chaussée (niv: +- 0.00)

niv de réf. ± 0.00 = + 425.50

ECHELLE: 1:100

architectes HERVE DE GIOVANNINI tél. 022 / 949.77.33 fax. 022 / 949.77.39
38, Rue de Malaltrex / CH -1201 GENEVE info@degiovannini.ch

ingénieurs civils klemm annen lebet & cie SA tél. 022 / 860.06.26 fax. 022 / 348.48.68
13, av. Helvétique / CH-1225 CHENE-BOURG info@kalsa.ch

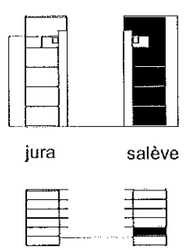


# NIV. 0 SALEVE

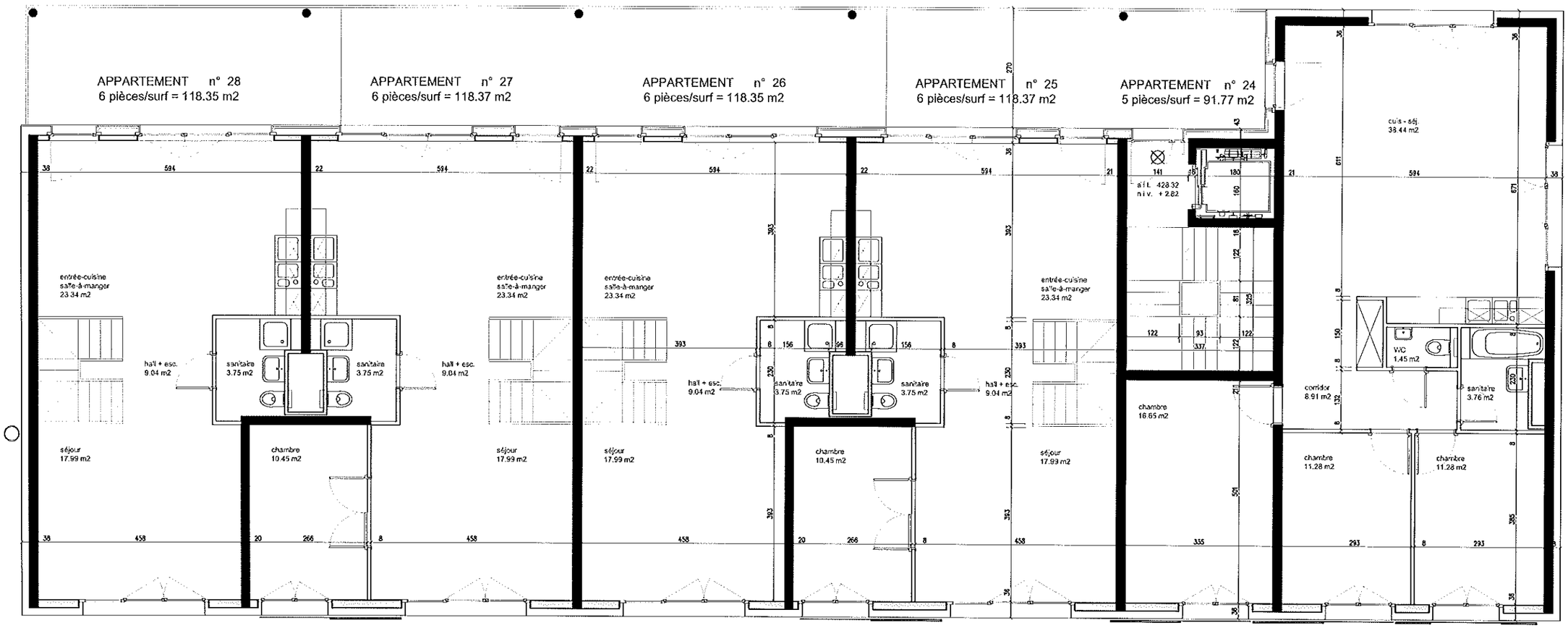


cod
04-013-S

codha - coopérative de l'habitat associatif - rue montbrillant 24 - 1201 genève

immeubles 14 - 20 chemin des ouches - genève

NORD

| | |
|---|---|
| date | 02.05.01 |
| modifié | 02.07.02 ps |
| modifié | 23.07.02 ps |
| modifié | 08.07.02 ps |
| modifié | 02.10.02 ps |
| compl. | 28.10.02 ps |

bâtiment salève

plan niv. +1 (niv: +2.90)

niv de réf. ± 0.00 = + 425.50

ENQUETE COMPLEMENTAIRE

ECHELLE: 1:100

architectes HERVE DE GIOVANNINI tél. 022 / 949.77.33 fax. 022 / 949.77.39
38, Rue de Malaltrex / CH -1201 GENEVE info@degiovannini.ch

ingénieurs civils klemm annen lebet & cie SA tél. 022 / 860.06.26 fax. 022 / 348.48.68
13, av. Helvétique / CH-1225 CHENE-BOURG info@kalsa.ch

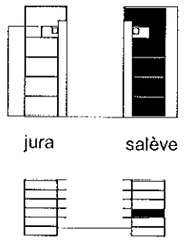


# NIV. +1 SALEVE

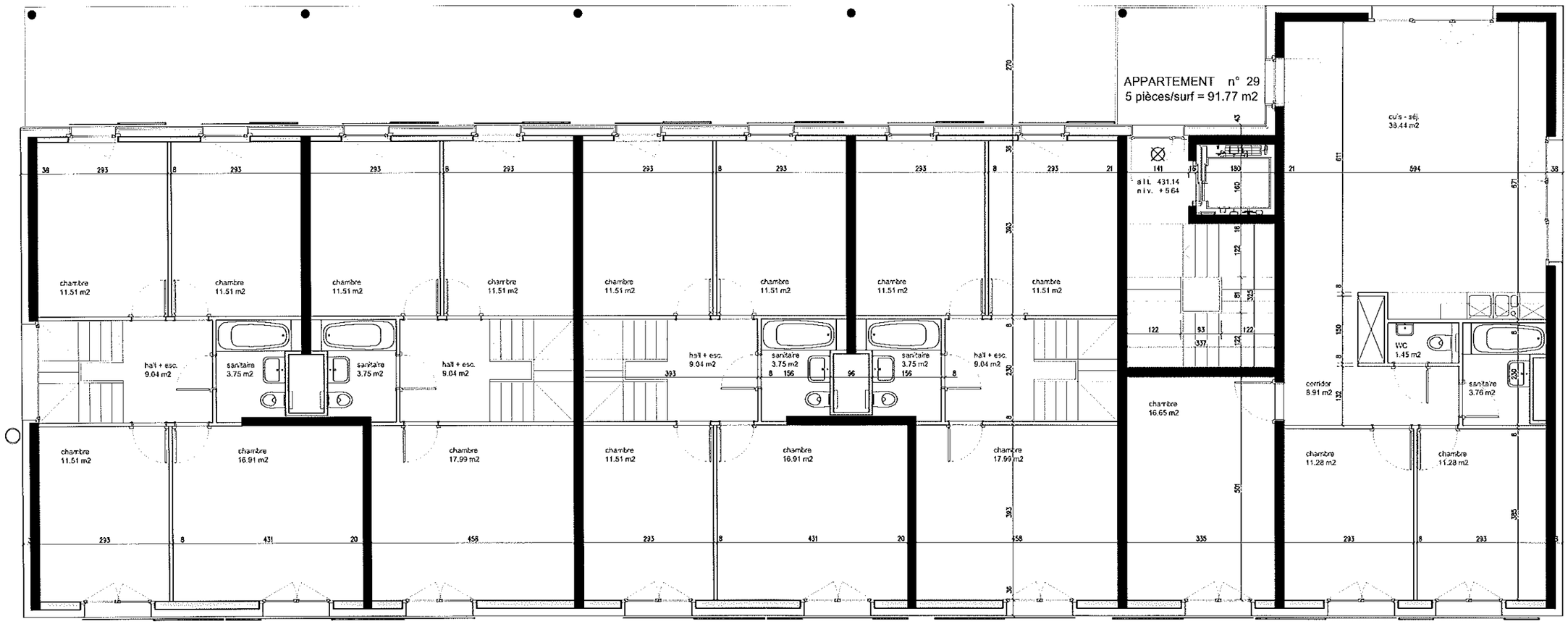


cod
04-014-S

codha - coopérative de l'habitat associatif - rue montbrillant 24 - 1201 genève

immeubles 14 - 20 chemin des ouches - genève

NORD

| | |
|---|---|
| date | 02.05.01 |
| modifié | 02.07.02 ps |
| modifié | 23.07.02 ps |
| modifié | 08.07.02 ps |
| modifié | 02.10.02 ps |
| compl. | 28.10.02 ps |

bâtiment salève

plan niv. +2 (niv: +5.64)

niv de réf. ± 0.00 = + 425.50

ENQUETE COMPLEMENTAIRE

ECHELLE: 1:100

architectes HERVE DE GIOVANNINI tél. 022 / 949.77.33 fax. 022 / 949.77.39
38, Rue de Malaltrex / CH -1201 GENEVE info@degiovannini.ch

ingénieurs civils klemm annen lebet & cie SA tél. 022 / 860.06.26 fax. 022 / 348.48.68
13, av. Helvétique / CH-1225 CHENE-BOURG info@kalsa.ch

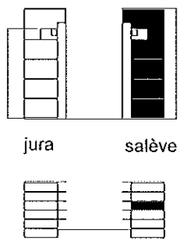


# NIV. +2 SALEVE

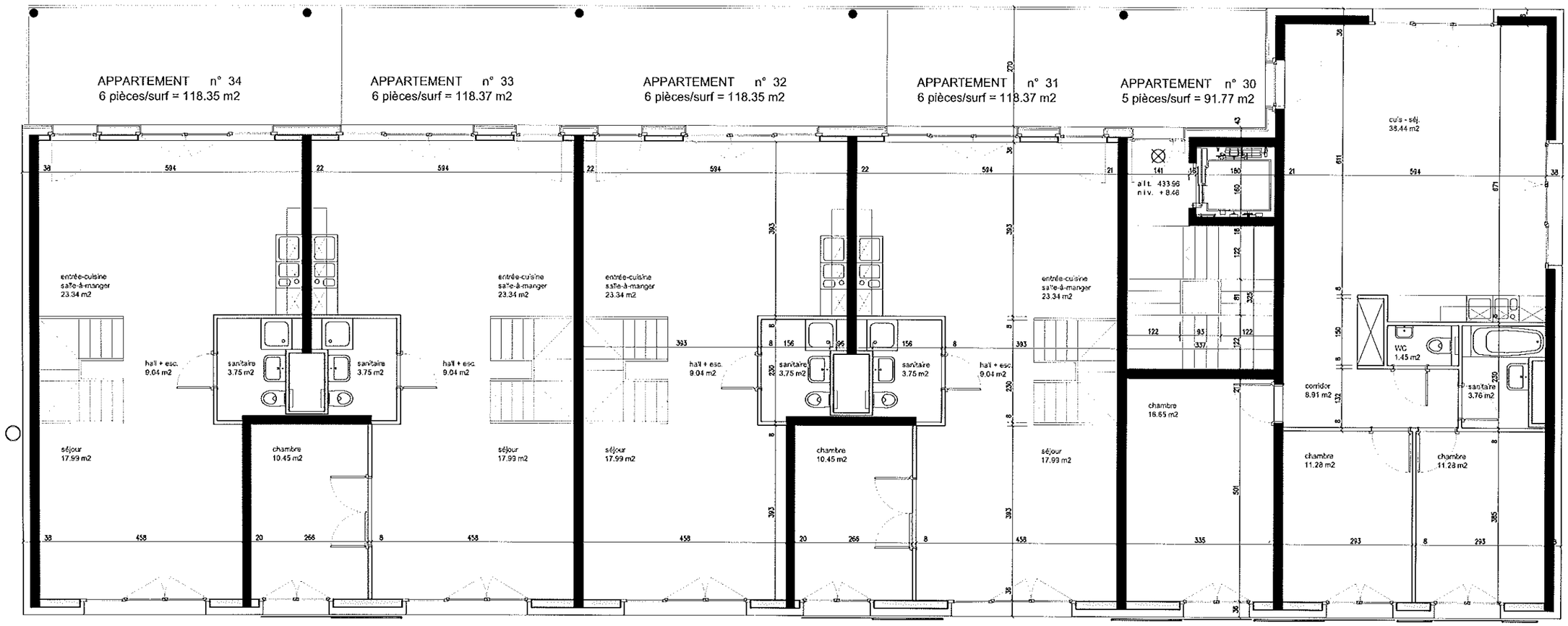


cod
04-015-S

codha - coopérative de l'habitat associatif - rue montbrillant 24 - 1201 genève

immeubles 14 - 20 chemin des ouches - genève

NORD

| | |
|---|---|
| date | 02.05.01 |
| modifié | 02.07.02 ps |
| modifié | 23.07.02 ps |
| modifié | 08.07.02 ps |
| modifié | 02.10.02 ps |
| compl. | 28.10.02 ps |

bâtiment salève

plan niv. +3 (niv: +8.45)

niv de réf. ± 0.00 = + 425.50

ENQUETE COMPLEMENTAIRE

ECHELLE: 1:100

architectes HERVE DE GIOVANNINI tél. 022 / 949.77.33 fax. 022 / 949.77.39
38, Rue de Malaltrex / CH -1201 GENEVE info@deglovannini.ch

ingénieurs civils klemm annen lebet & cie SA tél. 022 / 860.06.26 fax. 022 / 348.48.68
13, av. Helvétique / CH-1225 CHENE-BOURG info@kalsa.ch

NIV. +3 SALEVE

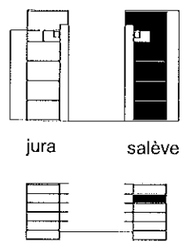

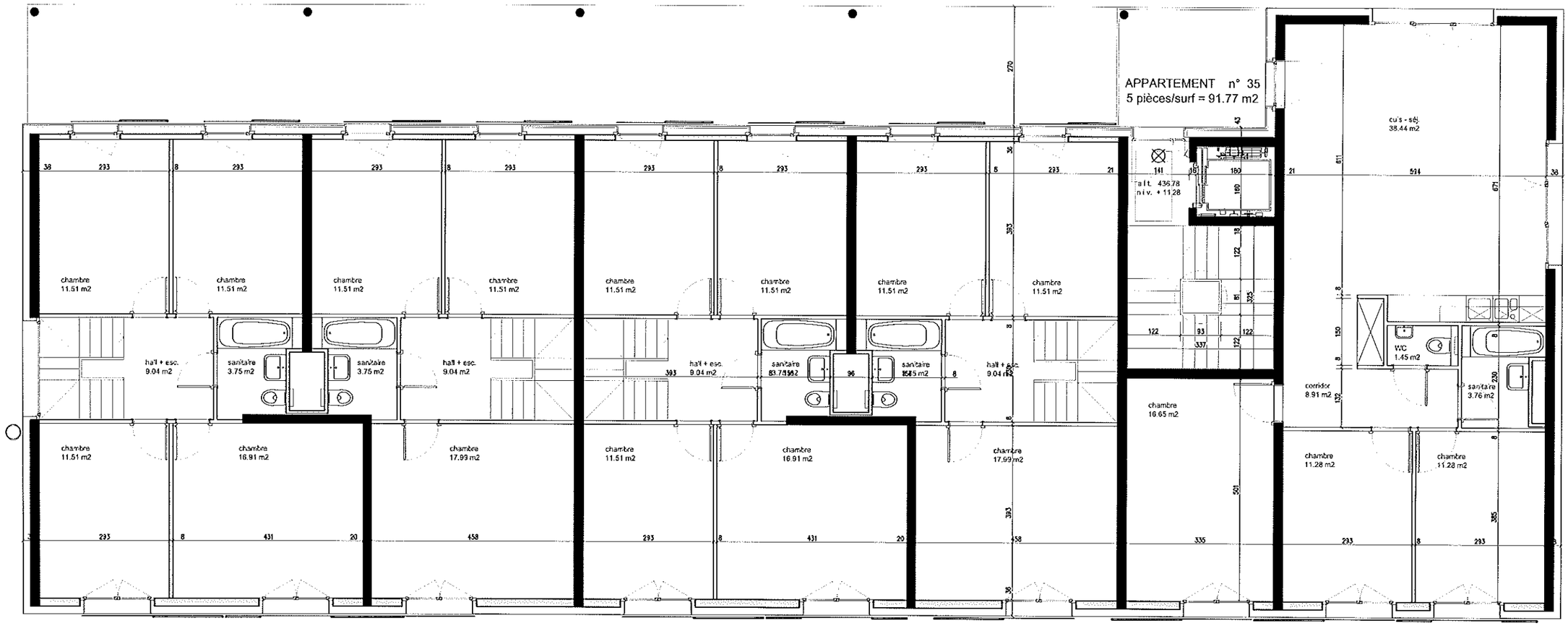


c o d
04-016-S

codha - coopérative de l'habitat associatif - rue montbrillant 24 - 1201 genève

immeubles 14 - 20 chemin des ouches - genève

NORD

| | |
|---|---|
| date | 02.05.01 |
| modifié | 02.07.02 ps |
| modifié | 23.07.02 ps |
| modifié | 08.07.02 ps |
| modifié | 02.10.02 ps |
| compl. | 28.10.02 ps |

bâtiment salève

plan niv. +4 (niv: +11.28)

niv de réf. ± 0.00 = + 425.50

ENQUETE COMPLEMENTAIRE

ECHELLE: 1:100

architectes HERVE DE GIOVANNINI tél. 022 / 949.77.33 fax. 022 / 949.77.39
38, Rue de Malaltrex / CH -1201 GENEVE info@degiovannini.ch

ingénieurs civils klemm annen lebet & cie SA tél. 022 / 860.06.26 fax. 022 / 348.48.68
13, av. Helvétique / CH-1225 CHENE-BOURG info@kalsa.ch

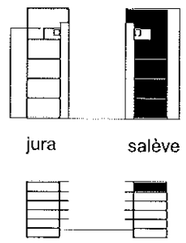


# NIV. +4 SALEVE

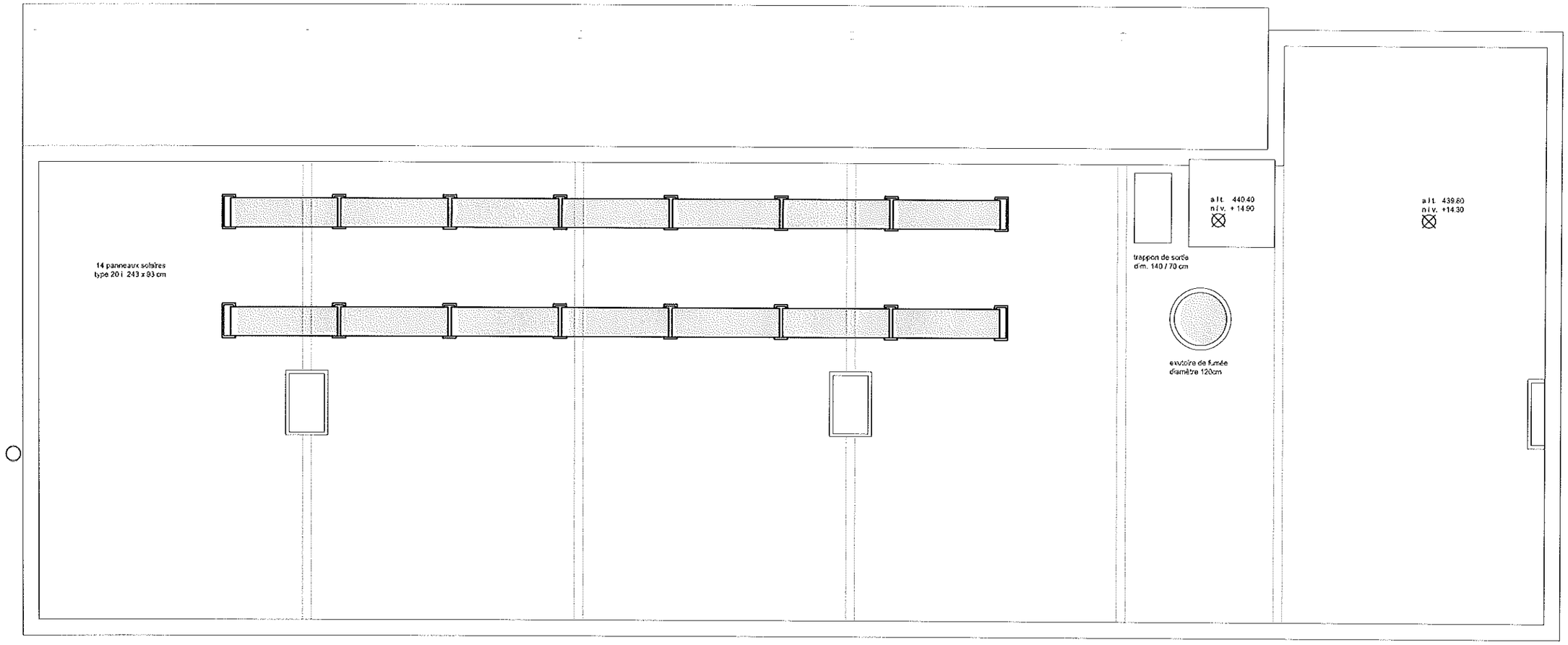


cod
04-017-S

codha - coopérative de l'habitat associatif - rue montbrillant 24 - 1201 genève
immeubles 14 - 20 chemin des ouches - genève

NORD

| | |
|---|---|
| date | 02.05.01 |
| modifié | 02.07.02 ps |
| modifié | 23.07.02 ps |
| modifié | 08.07.02 ps |
| modifié | 02.10.02 ps |
| compl. | 28.10.02 ps |

ENQUETE COMPLEMENTAIRE

bâtiment salève

plan toiture (niv: +14.28)

niv de réf. ± 0.00 = + 425.50

ECHELLE: 1:100

architectes HERVE DE GIOVANNINI tél. 022 / 949.77.33 fax. 022 / 949.77.39
38, Rue de Malaltrex / CH -1201 GENEVE info@degiovannini.ch

ingénieurs civils klemm annen lebet & cie SA tél. 022 / 860.06.26 fax. 022 / 348.48.68
13, av. Helvétique / CH-1225 CHENE-BOURG info@kalsa.ch
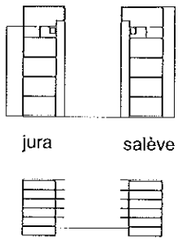
# NIV. TOITURE SALEVE